THINK OF TRAVEL THINK OF
SIAMITY TRAVEL CO.,LTD
60 Soi Samakkhi 20, Tha Sai, Mueang Nonthaburi, Nonthaburi 11000
siamityth@gmail.com. www.siamitytravels.com +(66)9-1541-4651
@siamitytravel Tax ID : 0125560024774 TAT : 11/09059





ราคาและวันเดินทาง

ราคาทัวร์/ท่าน พักห้องละ 2-3 ท่าน	วันเดินทาง	ราคา ห้องพักเดี่ยวเพิ่ม
169,900. -	26 ธันวาคม 2569 – 03 มกราคม 2570	55,000.-
139,900. -	เด็ก 1 ท่าน (มีเตียงเสริม)พักกับผู้ใหญ่ 2 ท่าน	
132,900. -	เด็ก 1 ท่าน (ไม่มีเตียงเสริม)พักกับผู้ใหญ่ 2 ท่าน	

วันที่	กำหนดการเดินทาง	มื้ออาหาร			สถานที่พัก
		เช้า	กลางวัน	เย็น	
1	กรุงเทพมหานคร – เมืองอัสวาน	✈		✓	The Zen Aswan 5 ดาว หรือ เทียบเท่า
2	เมืองอัสวาน - วิหารฟิเล่ - หมู่บ้านนูเบียน	✓	✓	✓	The Zen Aswan 5 ดาว หรือ เทียบเท่า
3	เมืองอัสวาน - มหาวิหารอาบูซิมเบล - ล่องแม่น้ำไนล์	✓	✓	✓	Concerto Plus Nile Cruise 5 ดาว หรือ เทียบเท่า (พักบนเรือสำราญ)
4	ล่องแม่น้ำไนล์ - วิหารคอม ออมโบ - เมืองเอ็ดฟู	✓	✓	✓	Concerto Plus Nile Cruise 5 ดาว หรือ เทียบเท่า (พักบนเรือสำราญ)
5	ล่องแม่น้ำไนล์ - เมืองลักซอร์ - หุบเขากษัตริย์ - วิหารฮัตเซฟซุต	✓	✓	✓	Concerto Plus Nile Cruise 5 ดาว หรือ เทียบเท่า (พักบนเรือสำราญ)
6	ล่องแม่น้าไนล์ -วิหารลักซอร์ –วิหารคานัค -กรุงไคโร	✓	★	✓	Radisson Blu Cairo Hotel 4 ดาว หรือ เทียบเท่า
7	กรุงไคโร – มหาพีระมิดแห่งกิซ่า - พิพิธภัณฑ์อียิปต์แห่งใหม่	✓	★	★	Radisson Blu Cairo Hotel 4 ดาว หรือ เทียบเท่า
8	กรุงไคโร - กรุงเทพมหานคร	✓	✓	★	✈
9	กรุงเทพมหานคร	✈			เดินทางถึงสนามบิน สุวรรณภูมิโดยสวัสดิภาพ

วันเสาร์ที่ 26 ธ.ค. 69 สนามบินสุวรรณภูมิ - กรุงมัสกัต - กรุงไคโร - เมืองอัสวาน

06.00 น. พบกันที่ **สนามบินสุวรรณภูมิ ชั้น 4 แถว M** สายการบิน **Oman Air (WY)**



09.00 น. นำท่านเดินทางสู่ **ท่าอากาศยานนานาชาติไคโร Cairo International Airport ประเทศอียิปต์** โดยสายการบิน **Oman Air เที่ยวบินที่ WY818** (ใช้เวลาบินประมาณ 6.10 ชั่วโมง)

12.10 น. เดินทางถึงอากาศยาน **กรุงมัสกัต ประเทศโอมาน** (แวะเปลี่ยนเที่ยวบิน)

14.30 น. นำท่านเดินทางสู่ **ท่าอากาศยานนานาชาติไคโร Cairo International Airport กรุงไคโร ประเทศอียิปต์** โดยสายการบิน **Oman Air เที่ยวบินที่ WY405** (ใช้เวลาบินประมาณ 4.45 ชั่วโมง) หลังผ่านพิธีการตรวจคนเข้าเมืองนำท่านเดินทางสู่ ภัตตาคารภายในโรงแรม Le Meridien Cairo Airport เพื่อรับประทานอาหาร

เย็น **รับประทานอาหารเย็น ณ ภัตตาคารภายในโรงแรม Le Meridien Cairo Airport**

22.00 น. นำท่านเดินทางสู่ **สนามบินนานาชาติอัสวาน Aswan International Airport เมืองอัสวาน Aswan** โดยสายการบิน **Egypt Air เที่ยวบินที่ MS080** (ใช้เวลาบินประมาณ 1.25 ชั่วโมง)

23.25 น. เดินทางถึง **สนามบินเมืองอัสวาน Aswan International Airport เมืองอัสวาน** นำท่านเข้าสู่ที่พัก **พักค้างคืน ณ โรงแรม The Zen Aswan 5* หรือเทียบเท่า**

วันอาทิตย์ที่ 27 ธ.ค. 69 เมืองอัสวาน – วิหารฟิเล่ - หมู่บ้านนูเบียน - เมืองอัสวาน

เช้า **รับประทานอาหารเช้า ณ ห้องอาหารของโรงแรม**

นำท่านชมความสวยงามของ **วิหารฟิเล The Philae Temple** วิหารนี้ตั้งอยู่กลางแม่น้ำ สร้างขึ้นเพื่อบูชาเทพไอซิส ในอดีตวิหารแห่งนี้ถูกสร้างขึ้นบนเกาะฟิเลกลางแม่น้ำไนล์ ครั้งเมื่อการสร้างเขื่อนอัสวานแล้วเสร็จทำให้วิหารจมอยู่ใต้น้ำจึงเป็นสาเหตุทำให้บางส่วนของวิหารนั้นถูกน้ำกัดเซาะ หน่วยงานของ องค์การยูเนสโก้ได้เข้ามาทำการบูรณะวิหารฟิเลที่จมน้ำ ด้วยการแยกและทำการเคลื่อนย้ายส่วนของวิหารฟิเลนำมาประกอบใหม่ที่อากิลเกีย

เที่ยง **รับประทานอาหารกลางวัน ณ ภัตตาคารพื้นเมือง**

นำท่านเดินทางสู่ **หมู่บ้านนูเบียน Nubian Village** ตั้งอยู่บริเวณทางตอนใต้ของประทศอียิปต์และตอนเหนือของประเทศซูดาน ซึ่งเป็นหมู่บ้านดั้งเดิมของชาว **Nubians** เป็นหนึ่งใน **ชนเผ่าที่เก่าแก่ที่สุดของลุ่มแม่น้ำไนล์** มีประวัติยาวนานกว่า 4,000 ปี ชาวนูเบียถูกย้ายถิ่นฐานครั้งใหญ่ในช่วงทศวรรษ 1960 ระหว่างการสร้างเขื่อน Aswan High Dam ทำให้หลายหมู่บ้านถูกน้ำท่วม และชุมชนถูกจัดตั้งใหม่บริเวณเกาะและริมฝั่งแม่น้ำไนล์ในอัสวานอย่างที่เห็นในปัจจุบัน ด้วยรากของวัฒนธรรมโบราณและภาษาเฉพาะของตนเอง และด้วยวิถีชีวิตที่มีความผู้พันกับแม่น้ำไนล์อันยาวนาน อิสระให้ท่านเดินเล่นและถ่ายภาพความสวยงามของหมู่บ้าน





ค่ำ **รับประทานอาหารค่ำ ณ ภัตตาคารพื้นเมือง**

พักค้างคืน ณ โรงแรม The Zen Aswan 5* หรือเทียบเท่า

วันจันทร์ที่ 28 ธ.ค. 69 เมืองอัสวาน – มหาวิหารอาบูซิมเบล - ล่องแม่น้ำไนล์

เช้า **รับประทานอาหารเช้าแบบ Breakfast Box**

นำท่านออกเดินทางสู่ **อาบูซิมเบล Abu Simbel** (ใช้เวลาเดินทางประมาณ 3 ชั่วโมง) เป็นเมืองที่อยู่ในแคว้นนูเบียเขตปกครองของรัฐอัสวาน ติดทะเลสาบนัสเซอร์ **Lake Nasser** เป็นที่ตั้งของวิหารแกะสลักที่สำคัญและมีชื่อเสียงโด่งดังระดับโลก เป็นส่วนหนึ่งในแหล่งมรดกโลกที่สำคัญที่สุดของอียิปต์ นำท่านเที่ยวชมความสวยงามของ **มหาวิหารอาบูซิมเบล Abu Simbel Temples** สร้างขึ้นด้วยการเจาะแกะสลักภูเขาหิน ภายในวิหารหินแกะสลักของฟาโรห์รามเสสที่ 2 นั่งบนบัลลังก์ 4 องค์ และวิหารของพระนางเนเฟอร์ตารี ซึ่งเป็นมเหสีที่รักของพระองค์ เป็นที่รู้จักกันในนาม วิหารแห่งรามเสสอันเป็นที่รักของเทพเจ้าอามูน และ **ได้รับการขึ้นทะเบียนเป็นมรดกโลกทางวัฒนธรรมจากองค์การยูเนสโก** ได้เวลาพอสมควรเดินทางกลับสู่อัสวาน





เที่ยง **นำท่านเดินทางสู่ท่าเรือเพื่อเช็คอิน Concerto Plus Nile Cruise** หรือเทียบเท่า

รับประทานอาหารกลางวัน ณ ห้องอาหารบนเรือสำราญ ต่อด้วยการนำท่านสัมผัสประสบการณ์ **ล่องเรือเฟลุคกะ Felucca** เป็นเรือโบราณที่ใช้เป็นพาหนะในการค้าขายในสมัยอียิปต์โบราณ ผ่านชมสวนพฤกษศาสตร์ เป็นศูนย์รวมพันธุ์ไม้นานาชนิด. สุสานอากาข่าน, ผ่านชมวิถีชีวิตความเป็นอยู่ของชาวเมืองอัสวานบริเวณริมสองฝั่งของริมแม่น้ำไนล์ จากนั้นให้ท่านพักผ่อนตามอัธยาศัยบนเรือ

Concerto Plus Nile Cruise ท่ามกลางบรรยากาศอันสงบริมฝั่งแม่น้ำไนล์ หรือ เลือกผ่อนคลายกับสิ่งอำนวยความสะดวกต่าง ๆ บนเรือได้ตามอัยาศัย

ค่ำ **รับประทานอาหารค่ำ ณ ห้องอาหารบนเรือสำราญ**

พักค้างคืนบนเรือ Concerto Plus Nile Cruise 5* หรือเทียบเท่า (พัก 3 คืน)

ห้องพักที่ออกแบบมาเพื่อการพักผ่อนที่เรียบง่าย แต่เต็มไปด้วยความสะดวกสบาย เปิดรับแสงธรรมชาติและวิวของแม่น้ำไนล์ที่ไหลทอดยาวอยู่เบื้องหน้าท่าน ผ่านหน้าต่างบานใหญ่ที่จะทำให้ทุกห้วงเวลาพักผ่อนของท่านภายในห้องพัก เต็มไปด้วยบรรยากาศที่ผ่อนคลายท่ามกลางสายน้ำไนล์ที่มีความยิ่งใหญ่และสำคัญของประวัติศาสตร์โลก

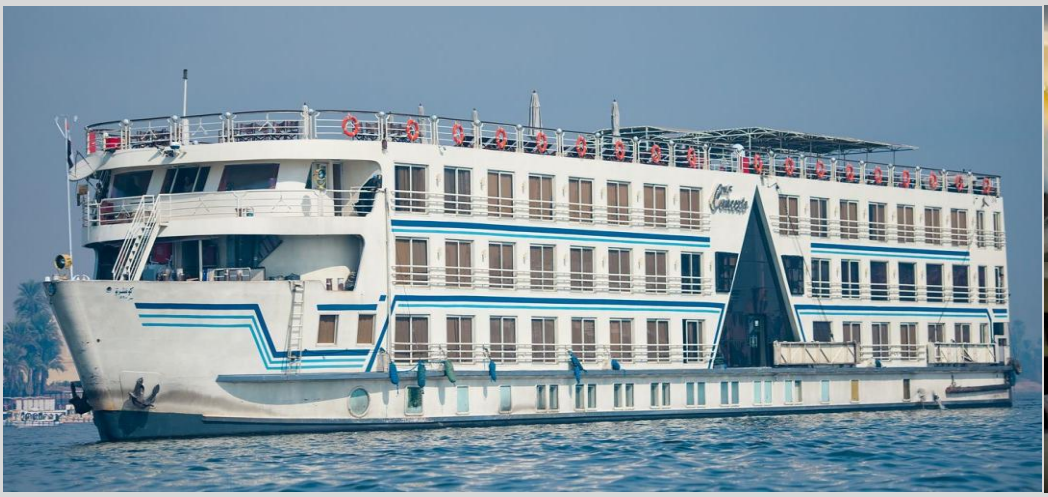

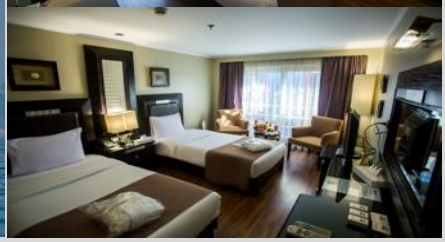

วันอังคารที่ 29 ธ.ค. 69 ล่องแม่น้ำไนล์ - คอม ออมโบ - วิหารคอมออมโบ - เมืองเอ็ดฟู

03.00 น. เรือสำราญ นำท่านล่องเรือมุ่งหน้าสู่ **เมืองคอมออมโบ Kom-Ombo**

เช้า **รับประทานอาหารเช้า ณ ห้องอาหารบนเรือสำราญ**

เรือเทียบท่า **เมืองคอมอมโบ Kom-Ombo** เป็นเมืองเกษตรกรรมริมฝั่งแม่น้ำไนล์ เป็นอีกหนึ่งเมืองที่มีความเก่าแก่ โดยมีสถานที่ที่มีชื่อเสียง **“วิหารคอมอมโบ” Temple Of Kom-Ombo** ซึ่งเป็นวิหารที่มีความโดดเด่นและแปลกตาอีกแห่งหนึ่งของประเทศอียิปต์ นำท่านเยี่ยมชม **วิหารคอมออมโบ Temple Of Kom-Ombo** วิหารแห่งนี้สร้างขึ้นเพื่อถวายแด่เทพเจ้า 2 องค์ ได้แก่ **เทพโซเบค Sobekh** เป็นที่เทพแห่งความอุดมสมบูรณ์ หรือเป็นเทพผู้สร้างโลกและรักษาโรคภัยไข้เจ็บ มีเศียรเป็นจระเข้า และเทพเจ้าอีกองค์คือ **เทพฮอรัส Horus** เป็นเทพเจ้าแห่งความดีและฉลาดรอบรู้ มีเศียรเป็นนกเหยี่ยว


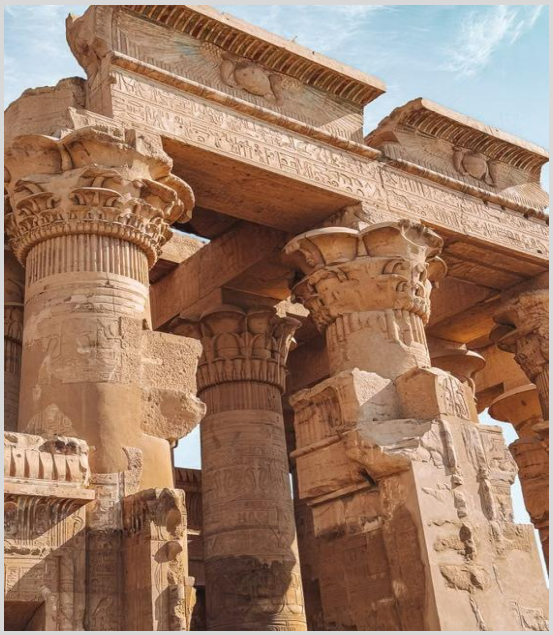

เที่ยง **รับประทานอาหารกลางวัน ณ ห้องอาหารบนเรือสำราญ**

จากนั้นนำท่านล่องเรือสู่ **เมืองเอ็ดฟู Edfu** เป็นเมืองที่ตั้งอยู่บนฝั่งทางด้านทิศตะวันตกของแม่น้ำไนล์ อยู่ระหว่างเมืองเอสนาและเมืองอัสวาน เป็นอีกหนึ่งเมืองที่สำคัญทางด้านประวัติศาสตร์และโบราณสถานที่สำคัญมากมาย นำท่านเดินทางสู่ **วิหารเอ็ดฟู Temple Of Edfu** โดยรถม้า วิหารแห่งนี้ได้รับการยกย่องว่าเป็นวิหารอียิปต์ที่ยังคงสภาพสมบูรณ์ที่สุดและเป็นวิหารที่มีความยิ่งใหญ่และมีความงดงาม สร้างขึ้นเพื่อถวายแด่**เทพฮอรัส Horus** ที่มีเศียรเป็นนกเหยี่ยว เป็นเทพเจ้าแห่งความดีและฉลาดรอบรู้ ได้เวลาพอสมควรนำท่านเดินทางกลับสู่เรือสำราญ จากนั้นเรือสำราญนำท่านล่องเรือเดินทางต่อสู่ **เมืองลักซอร์ Luxor** เมืองทางตอนใต้ริมแม่น้ำไนล์ อดีตเคยเป็นเมืองหลวงที่มีความรุ่งเรืองของอาณาจักรอียิปต์ในยุคใหม่ จึงทำให้เมืองลักซอร์เต็มไปด้วยสถานที่สำคัญทางประวัติศาสตร์มากมาย เปรียบเสมือนสวรรค์บนดินสำหรับผู้ที่ชื่นชอบศึกษาเรื่องราวเกี่ยวกับประวัติศาสตร์





ค่ำ **รับประทานอาหารค่ำ ณ ห้องอาหารบนเรือสำราญ**

พักค้างคืนบนเรือ Concerto Plus Nile Cruise 5* หรือเทียบเท่า (พักคืนที่ 2)

วันพุธที่ 30 ธ.ค. 69 ล่องแม่น้ำไนล์ - เมืองลักซอร์ - หุบเขากษัตริย์ - วิหารฮัตเชฟซุต

เช้า **รับประทานอาหารเช้า ณ ห้องอาหารบนเรือสำราญ**

จากนั้นนำท่านล่องเรือสู่ **เมืองลักซอร์ Luxor** นำท่าน **ถ่ายภาพ รูปปั้นร้องเพลง Colossi Of Memnon** เป็นรูปปั้นหินแฝดแกะสลักหันหน้าไปทางแม่น้ำไนล์ มีความสูง 18 เมตร ซึ่งเป็นภาพแทนของฟาโรห์อะเมนโฮเทป ที่ 3 จากการสันนิษฐานรูปปั้นร้องเพลงนั้นอาจเกิดจากการเปลี่ยนแปลงของอุณหภูมิของอากาศที่มีความเย็นในช่วงเวลากลางคืนจึงทำให้เกิดเป็นรอยแตกร้าวของหินนั้นเกิดเการหดตัว และเมื่อพระอาทิตย์ขึ้นจะทำให้มีอุณหภูมิสูงขึ้นจะทำให้หินนั้นเกิดการขยายตัว จึงทำให้เกิดเป็นเสียงฮัม หรือเสียงของลมที่พัดผ่านระหว่างช่องว่างของหินนั้นเอง







จากนั้นนำท่านเที่ยวชม **หุบเขากษัตริย์ Valley Of The Kings** เป็นหุบเขาที่มีความสำคัญที่ใช้ฝังร่างมัมมี่ฟาโรห์ ราชวงศ์ และฝังร่างเหล่าบรรดาขุนนางต่าง ๆ ในยุคของราชวงศ์อาณาจักรอียิปต์ยุคใหม่ โดยมีการขุดค้นพบหลุมศพมากกว่า 63 แห่ง มีห้องภายในมากกว่า 120 ห้อง โดยที่ภายในห้องสุสานถูกตกแต่งด้วยภาพเขียนของเทพเจ้าอียิปต์ และมีการนำสิ่งของของผู้เสียชีวิตมาวางไว้บริเวรหลุมศพ **สิ่งที่ทำให้หุบเขากษัตริย์มีชื่อเสียงโด่งดังเป็นอย่างมากก็คือ การขุดค้นพบสุสานของฟาโรห์ ตุตันคามุน หรือตุตันคาเมน Tutankhamun เป็นฟาโรห์ในราชวงศ์ที่ 18 ที่ถูกห่อเป็นมัมมี่อยู่ในโลงศพทองคำ** หลังจากการขุดค้นพบจึงได้นำสิ่งของ เครื่องใช้ต่าง ๆ เคลื่อนย้ายนำไปเก็บรักษาไว้ที่พิพิธภัณฑ์สถานแห่งชาติ ณ กรุงไคโร

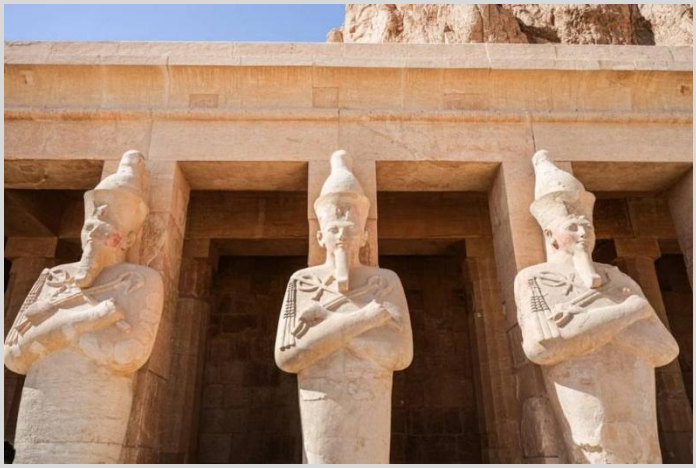

จากนั้นนำท่านเดินทางสู่ **วิหารฮัตเซปซุด Temple Of Hatshepsut** วิหารแห่งนี้สร้างขึ้นเพื่อเป็นเกียรติแก่ **ฟาโรห์หญิงแห่งฮัตเซฟซุต Hatshepsut** เป็นฟาโรห์หญิงองค์แรก และองค์เดียวของอียิปต์ เป็นสตรีที่ได้รับการยอมรับนับถือจากบรรดาเหล่าผู้คนในยุคสมัยนั้นเป็นอย่างมาก มีความสามารถด้านการปกครอง ทำให้ในยุคนั้นประเทศอียิปต์มีความเจริญรุ่งเรืองเป็นอย่างมาก

เที่ยง **รับประทานอาหารกลางวัน ณ ห้องอาหารบนเรือสำราญ**

จากนั้นให้ท่านได้พักผ่อนบนเรือ **Concerto Plus Nile Cruise** ท่ามกลางบรรยากาศอันสงบริมฝั่งแม่น้ำไนล์ หรือ เลือกผ่อนคลายกับสิ่งอำนวยความสะดวกต่าง ๆ บนเรือได้ตามอัยาศัย

ค่ำ **รับประทานอาหารค่ำ ณ ห้องอาหารบนเรือสำราญ**

พักค้างคืนบนเรือ Concerto Plus Nile Cruise 5* หรือเทียบเท่า (พักคืนที่ 3)





04.30 น. **โดยประมาณ** สนุกกับกิจกรรม **Hot Air Balloon (Optional Tour) ราคาท่านละ150USD ไม่รวมอยู่ ในราคาทัวร์ นำท่านขึ้นบอลลูนชมความสวยงามเมืองลักซอร์จากมุมสูง**



เช้า **รับประทานอาหารเช้า ณ ห้องอาหารบนเรือสำราญ**

08.00 น. **(เวลาโดยประมาณ)** นำท่าน Check-Out จากเรือ Concerto Plus Nile Cruise นำท่านเดินทางสู่ **วิหารลักซอร์ Temple Of Luxor** วิหารแห่งนี้ถูกสร้างขึ้นโดยฟาโรห์อเมโนฟิส ที่ 3 พระองค์ทรงสร้างวิหารแห่งนี้พร้อมกับการบูรณะต่อเติมวิหารคาร์นัคไปด้วยกัน อายุของวิหารแห่งนี้เก่าแก่มีอายุมากถึง 3,400 ปี มีการคาดการณ์และวิเคราะห์กันว่า วิหารลักซอร์แห่งนี้นั้นน่าจะเป็นพระราชวังมากกว่าเป็นศาสนสถาน เนื่องจากมีรูปสลักของการทำศึกสงครามประดับอยู่ภายในวิหาร และไฮไลท์ที่มีความสำคัญของวิหารลักซอร์แห่งนี้ คือ เสาโอเบลิสที่ชาวอียิปต์เชื่อกันว่าเป็นตัวแทนของชีวิต แสงสว่าง และเป็นตัวแทนแห่งความรุ่งโรจน์ ได้เวลาพอสมควรนำท่านสู่



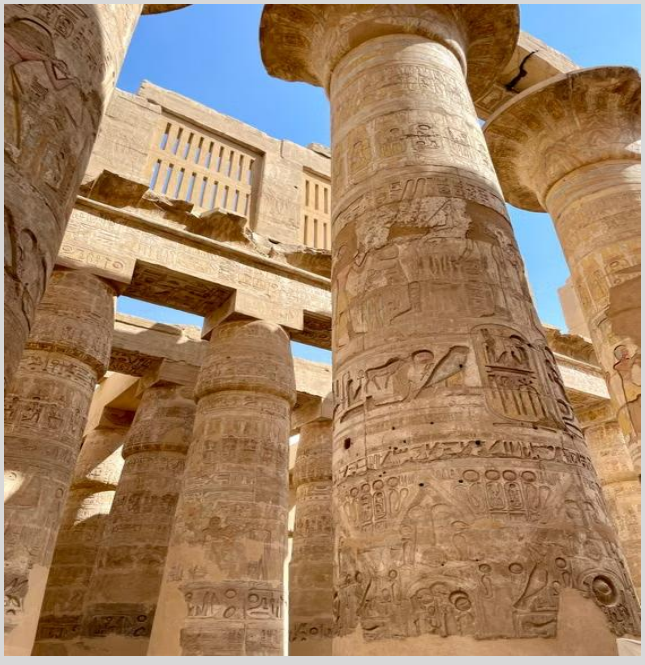

วิหารคาร์นัค Great Temple Of Karnak สร้างขึ้นเพื่อถวายแด่ เทพเจ้าราหรือสุริยะเทพ เป็นเทพแห่งดวงอาทิตย์ที่เป็นบิดาแห่งมวลมนุษย์และสรรพสิ่งทั้งหลาย เป็นหนึ่งในสถานที่ที่สำคัญและยิ่งใหญ่ที่สุดของอียิปต์โบราณ คาดว่าเริ่มสร้างขึ้นตั้งแต่ราชวงศ์ ที่ 12ประมาณ 2,000 ปีก่อนคริสต์ศักราช และได้ถูกต่อเติม ขยายวิหารต่อมาในช่วงของฟาโรห์อีกหลาย ๆ พระองค์

เที่ยง **รับประทานอาหารกลางวัน ณ ภัตตาคารอาหารไทย** Thai Restaurant Steinberger

จากนั้นนำท่านเดินทางสู่ **สนามบินนานาชาติลักซอร์** เพื่อเดินทางสู่ **สนามบินนานาชาติไคโร ณ กรุงไคโร**

19.45 น. นำท่านเดินทางสู่ **ท่าอากาศยานนานาชาติไคโร Cairo International Airport** โดยสายการบิน **Egypt Air เที่ยวบินที่ MS067** (ใช้เวลาบินประมาณ 1.25 ชั่วโมง)

20.55 น. เดินทางถึง **ท่าอากาศยานนานาชาติไคโร Cairo International Airport** นำท่านเดินทางเข้าสู่ที่พัก

รับประทานอาหารค่ำ ณ ภัตตาคารภายในโรงแรม Le Meridien Cairo Airport

นำท่านเดินทางเข้าสู่โรงแรมที่พักบริเวณริมแม่น้ำไนล์

พักค้างคืน ณ โรงแรม Radisson Blu Cairo Hotel 4* หรือเทียบเท่า

วันศุกร์ที่ 01 ธ.ค. 69 กรุงไคโร - เมืองกิซ่า - มหาพีระมิดกีซ่า - พิพิธภัณฑ์อียิปต์แห่งใหม่

เช้า **รับประทานอาหารเช้า ณ ห้องอาหารของโรงแรม**

นำท่านชมความสวยงามของ **มหาพีระมิดแห่งกีซ่า The Great Pyramids Of Giza** เป็น **กลุ่มพีระมิดที่มีขนาดใหญ่และเก่าแก่ที่สุดในบรรดาพีระมิดแบอียิปต์** ประกอบไปด้วย 3 พีระมิด ได้แก่ **พีระมิดคูฟู พีระมิดคาเฟร** และ **พีระมิดเมนคูเร** พร้อมกับสิ่งก่อสร้างที่เกี่ยวข้อง เช่น มหาสฟิงซ์ The Great Sphinx พีระมิดขนาดเล็กและสุสานหลายแห่ง และเป็นอาคารสิ่งก่อสร้างเพียงแห่งเดียวที่ **เป็น 1 ใน 7 สิ่งมหัศจรรย์ของโลก ได้รับขึ้นทะเบียนให้กลุ่มพีระมิดแห่งกีซ่าเป็น มรดกโลกจากองค์การยูเนสโก้** จากนั้นนำท่าน **ขี่อูฐเพื่อชมความยิ่งใหญ่ตระการตา ของมหาพีระมิดและมหาสฟิงซ์** ที่แกะสลักด้วยหินก้อนใหญ่ เป็นรูปสิงโตนอนหมอบแต่ศรีษะเป็นมนุษย์ ส่วนใบหน้านั้นเป็นใบหน้าของพระเจ้าคีเฟรม ซึ่งได้รับการนับถือเป็นพระเจ้าแห่งพระอาทิตย์





เที่ยง **รับประทานอาหารกลางวัน ณ ภัตตาคารอาหารท้องถิ่น** Khufu Restaurant

เป็นหนึ่งในร้านอาหารที่โดดเด่นที่สุด ตั้งอยู่ตรงข้ามมหาพีระมิดแห่งกีซ่า ท่านสามารถมองเห็นพีระมิดได้อย่างชัดเจนในระยะใกล้ บรรยากาศของร้านนั้นได้ผสมผสานความร่วมสมัยเข้าด้วยกันกับแรงบันดาลใจจากอารยธรรมอียิปต์โบราณได้อย่างลงตัว ท่าจะได้สัมผัสกับ อาหารยิปต์ต้นตำรับในรูปแบบไฟด์ไดนิ่ง

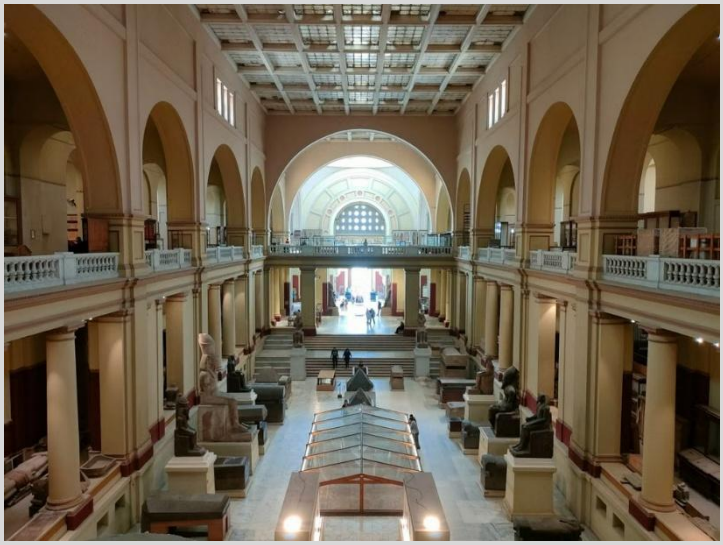

จากนั้นนำท่านเดินทางสู่ **พิพิธภัณฑ์อียิปต์แห่งใหม่ Grand Egypt Museum (GEM)** เป็นพิพิธภัณฑ์อียิปต์แห่งใหม่ที่ใหญ่ที่สุดในโลก

เริ่มก่อสร้างในปี ค.ศ. 2002 สร้างให้เป็นพิพิธภัณฑ์ สมัยใหม่ที่สามารถรองรับโบราณวัตถุอียิปต์โบราณที่มีจำนวนมหาศาล ซึ่งไม่สามารถจัดแสดงได้ครบถ้วนภายใน **Egyptian Museum** แต่เดิมนั้นได้มีการจัดแสดงวัตถุโบราณมากกว่า 5,000 ชิ้นจากหลุมฝังพระศพฟาโรห์ตุตันคามุน ครบชุดเป็นครั้งแรกของอียิปต์

ค่ำ **รับประทานอาหารค่ำ ณ ภัตตาคารอาหารจีน** Chinese Restaurant

พักค้างคืน ณ โรงแรม Radisson Blu Cairo Hotel 4* หรือเทียบเท่า

วันเสาร์ที่ 02 ธ.ค. 69 กรุงไคโร - กรุงเทพมหานคร

เช้า **รับประทานอาหารเช้า ณ ห้องอาหารของโรงแรม**

นำท่านชม **พิพิธภัณฑ์แห่งชาติอารยธรรมอียิปต์ The National Museum Of Egyptian Civilization (NMEC)** เป็นพิพิธภัณฑ์ขนาดใหญ่ที่ก่อตั้งขึ้นด้วยความร่วมมือจากองค์การยูเนศโก้ เพื่อนำเสนออารยธรรมอียิปต์ตั้งแต่สมัยก่อนประวัติศาสตร์จนถึงปัจจุบัน ด้านหน้าบริเวณสนามหญ้าของพิพิธภัณฑ์สามารถมองเห็นวิวทะเลสาบ **อินเอล-ซิรา Ain Al-Sira Lake** ภายในมีการจัดเก็บรวบรวมโบราณวัตถุจำนวนมากกว่า 50,000 ชิ้น โดยมีการจัดแสดงมัมมี่ของกษัตริย์และราชินีแห่งอียิปต์โบราณ รูปปั้นของฟาโรห์ เสื้อผ้า เครื่องแต่งกาย สิ่งของเครื่องใช้ และวัตถุโบราณอื่น ๆ อีกมากมาย รวมถึงการจัดแสดงวิวัฒนาการความก้าวหน้าทางด้านการแพทย์ของอียิปต์



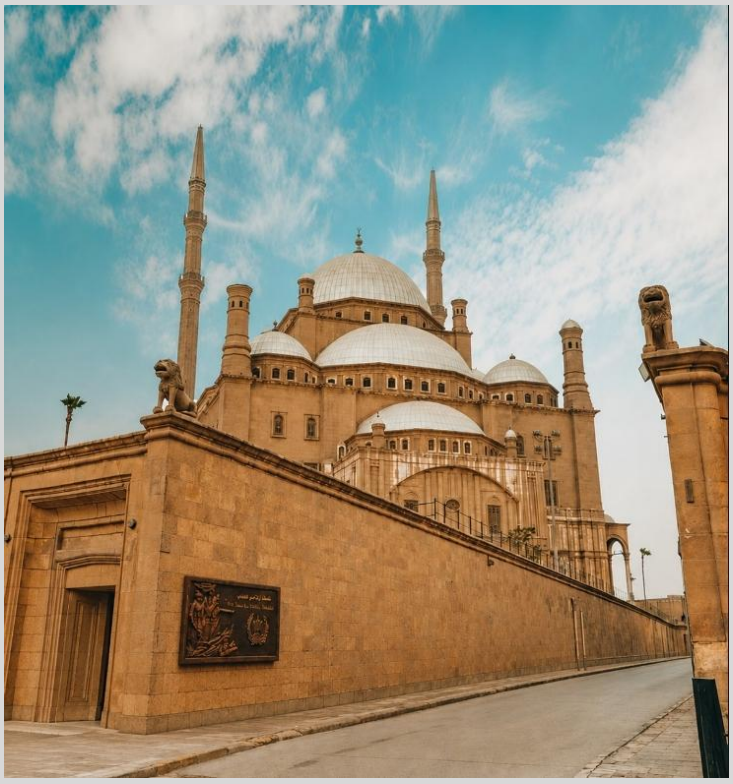

เที่ยง **รับประทานอาหารกลางวัน ณ ภัตตาคารท้องถิ่น** Kasr EI Kababgi Restaurant

จากนั้นนำท่านเยี่ยมชม **สุเหร่ามูฮัมหมัด อาลี ปาชา Mosque Of King Mohamed Ali Pasha** สุเหร่าแห่งนี้สร้างขึ้นโดยมี สุเหร่าสีน้ำเงิน **Blue Mosque** ในกรุงอิสตันบูล ประเทศตุรเคีย เป็นต้นแบบ ตั้งอยู่ในพื้นที่ของป้อมปราการซาลาดิน มีการออกแบบสถาปัตยกรรมแบบออตโตมัน มีโดมที่มีขนาดใหญ่สุดอยู่ตรงกลาง สูงถึง 52 เมตร รายล้อมไปด้วยหลังคากึ่งโดมใหญ่และโดมลูกเล็ก ๆ หลายลูก นำท่านเดินทางสู่ **ป้อมปราการซาลาดิน Citadel Of Saladin** นักรบซาลาดินผู้นำกองทัพพิชิตกรุงเยรูซาเล็มได้สำเร็จ แล้วจึงได้สร้างป้อมปราการ ณ กรุงไคโร เพื่อป้องกันการรุกรานของพวกครูเสส ส่งท้ายกันด้วยการนำท่านช้อปปิ้ง **ตลาดข่านเอล-คาลิลี Khan El-Khalili** เป็นตลาดที่มีชื่อเสียงเก่าแก่ที่สุดในกรุงไคโร ภายในตลาดมีตรอกซอกซอยและอาคารเก่าแก่ที่ยังคงความเป็นเอกลักษณ์ของสถาปัตยกรรมอิสลาม มีสินค้าดั้งเดิมของอียิปต์ขนานแท้ อาทิเช่น โคมไฟอาหรับ พรม งานฝีมือ เครื่องเทศ และน้ำหอม อิสระให้ท่านได้ซื้อของฝากของที่ระลึกได้ตามอัธยาศัย




ค่ำ **รับประทานอาหารค่ำ ณ ภัตตาคารอาหารไทย** Sala Thai Restaurant
หลังจากรับประทานอาหารค่ำเสร็จแล้ว นำท่านเดินทางสู่ **สนามบิน กรุงไคโร**

วันอาทิตย์ที่ 03 ธ.ค. 69 กรุงมัสกัต - กรุงเทพมหานคร

01.15 น. นำท่านออกเดินทางสู่ **ท่าอากาศยานสุวรรรภูมิ Suvarnbhumi Airport** โดยสายการบิน **Oman Air เที่ยวบินที่ WY408** (ใช้เวลาบินประมาณ 3.40 ชั่วโมง)

06.55 น. เดินทางถึงอากาศยาน **กรุงมัสกัต ประเทศโอมาน** (แวะเปลี่ยนเที่ยวบิน)

08.30 น. นำท่านเดินทางสู่ **ท่าอากาศยานสุวรรณภูมิ Suvarnbhumi Airport** โดยสายการบิน **Oman Air เที่ยวบินที่ WY813** (ใช้เวลาบินประมาณ 6 ชั่วโมง)

17.45 น. เดินทางถึง **ท่าอากาศยานสุวรรณภูมิ Suvarnbhumi Airport** โดยสวัสดิภาพ พร้อมความประทับใจ

END OF SERVICE

ราคาที่นั่งชั้นธุรกิจ (Business Class) กรุณาเช็คที่นั่งว่าง
และราคากับพนักงานขายก่อนทำการชำระเงินทุกครั้ง

* กิจกรรมต่างๆ ในแต่ละสถานที่ อาจมีการเปลี่ยนแปลงสถานที่ทำกิจกรรมได้ตามความเหมาะสมโดยมิได้แจ้งล่วงหน้า ทั้งนี้ขึ้นอยู่กับสภาพอากาศ ในแต่ละพื้นที่ และความปลอดภัยของท่านเป็นสำคัญ

* รูปภาพประกอบในโปรแกรมมีวัตถุประสงค์เพื่อประชาสัมพันธ์ และสร้างแรงบันดาลใจในการออกเดินทางท่องเที่ยวเท่านั้น สถานที่จริงอาจมีความแตกต่างไปจากปัจจัยต่างๆ โดยมิอาจทราบล่วงหน้า

paradise on earth TRAVEL

สำหรับ พาสปอร์ตสัญชาติไทย

เดินทางเข้า

ประเทศอียิปต์

จะต้องทำ E-visa

อัพเดต ณ 25/6/69

1. สำหรับผู้ถือ พาสปอร์ตสัญชาติไทย

ต้องทำ E-VISA เท่านั้น

ระยะเวลาพิจารณา 30-35 วัน

ไฟล์สแกนพาสปอร์ต
PDF หรือ JPG
ทั้งหน้าบน และ ล่าง



2. สำหรับผู้ถือพาสปอร์ตสัญชาติไทย ที่มีวีซ่า อเมริกา และ เชงเก้น อยู่ในเล่มพาสปอร์ต



- วีซ่านั้นๆ จะต้องไม่หมดอายุ
- เคยใช้งานวีซ่านั้นๆมาแล้ว
- วีซ่าดังกล่าวจะต้องอยู่ในเล่มพาสปอร์ต และยังครอบคลุมวันเดินทางไปอียิปต์
- พาสปอร์ตมีอายุเกิน 6 เดือน

ทำวีซ่าได้ 2 แบบ

1. สามารถ รับ การพิจารณา **E-VISA** เหลือ 7-10 วันเท่านั้น
(ราคาทัวร์รวมค่าวีซ่าเรียบร้อย)



2. กรณีเหลือน้อยกว่า 7 วันก่อนเดินทาง ต้องทำ Visa on arrival ณ หน้าด่านสนามบินปลายทาง รับแต้มติดเล่มได้เลย 10-15 นาที โดยประมาณ
(ราคาทัวร์รวมค่าวีซ่าเรียบร้อย)



หมายเหตุ : กรุณีการยื่นขออนุมัติวีซ่าของท่านถูกปฏิเสธ ทางบริษัทฯ ขอสงวนสิทธิ์ยื่นวีซ่าเดี่ยว ซึ่งมีค่าใช้จ่ายเพิ่มเติม และค่าธรรมเนียมตามเงื่อนไขของทางสถานทูตฯ รวมถึงการพิจารณาวีซ่าขึ้นอยู่กับดุลพินิจ จากสถานทูตฯ เท่านั้น

อัตราค่าบริการนี้รวม

- ตั๋วเครื่องบินไป-กลับ ชั้นนักท่องเที่ยว โอมาน แอร์ (น้ำหนักกระเป๋าเดินทาง ไม่เกิน 30 กิโลกรัม/ท่าน)
- ค่าภาษีสนามบิน, ค่าภาษีน้ำมัน, ค่าประกันภัยทางอากาศ, ค่าภาษีประเทศอียิปต์, ค่าวีซ่าท่องเที่ยว
- ค่าประกันภัยการเดินทางวงเงิน 1,000,000.- บาท (เงื่อนไขตามกรมธรรม์ ไม่ครอบคลุมผู้ที่มีอายุเกิน 85 ปี)
- ค่าที่พักตลอดการเดินทาง (พักห้องคู่), ค่าอาหารทุกมื้อที่ระบุในโปรแกรม
- ค่าพาหนะ หรือ รถ เรือ รับ-ส่ง ระหว่างนำเที่ยว, ค่าเข้าชมสถานที่ทุกแห่งตามโปรแกรมระบุ

อัตราค่าบริการนี้ไม่รวม

- ค่าใช้จ่ายส่วนตัว อาทิ ค่าซักรีด, ค่าโทรศัพท์, ค่าแฟกซ์, เครื่องดื่มมินิบาร์ และค่าใช้จ่ายอื่น ๆ ที่ไม่ได้ระบุ
- ค่าภาษีมูลค่าเพิ่ม 7% และภาษีหัก ณ ทีจ่าย 3%
- ค่าธรรมเนียมเข้าชมสถานที่ของชาวต่างชาติที่เพิ่มเติมตามจริง (ถ้ามี)
- ค่าทิปรวม ไกด์ท้องถิ่น, คนขับรถ, หัวหน้าทัวร์ไทย ท่านละ **2,000**.- บาท
- ค่าธรรมเนียมการสำรองที่นั่งพิเศษกับทางสายการบิน

เงื่อนไขการจอง

การชำระเงิน

- งวดที1: สำรองที่นั่งมัดจำท่านละ 50,000.- บาท ภายใน 3 วันหลังจากทำการจอง
  พร้อมส่งสำเนาหน้าพาสปอร์ตหน้าแรกที่เป็นปัจจุบัน ให้กับทางบริษัทฯ
- งวดที2: ชำระส่วนที่เหลือทั้งหมด ภายใน 60 วันล่วงหน้าก่อนออกเดินทาง
- กรณีทำการจองก่อนเดินทางไม่ถึง 30 วัน ชำระค่าทัวร์เต็มจำนวน

(หากไม่ชำระตามเวลาที่กำหนด ถือว่าท่านสละสิทธิ์ และยินยอมให้ทางบริษัทฯ ยึดเงินมัดจำโดยไม่มีเงื่อนไข)

กรณียกเลิกการจอง

- ยกเลิกก่อนการเดินทาง **60-30 วัน** หักค่าใช้จ่ายที่เกิดขึ้นจริง 100% เช่น มัดจำตั๋วเครื่องบิน, วีซ่า และค่าดำเนินการ (ถ้ามี), ค่าโรงแรม, ค่าตัวรถไฟ โดยจะมีรายละเอียดแสดงให้แก่ลูกค้าได้รับทราบ (หมายเหตุ ช่วงเทศกาลวัน หยุด สายการบินจะเรียกเก็บเงินมัดจำล่วงหน้า 3 เดือน ก่อนการเดินทาง)
- ยกเลิกก่อนการเดินทาง **29-16 วัน** หัก 75% ของค่าทัวร์ทั้งหมด
- ยกเลิกก่อนการเดินทาง **15-0 วัน** หัก 100% ของค่าทัวร์ทั้งหมด
- ผู้เดินทางที่ไม่สามารถเข้า-ออกเมืองได้ เนื่องจากยื่นเอกสารปลอม หักค่าใช้จ่าย 100%



ข้อแนะนำบางประการที่ต้องแจ้ง ให้นักท่องเที่ยวทราบก่อนการเดินทาง



- สำหรับห้องพักแบบ 3 เตียง มีบริการเฉพาะบางโรงแรมเท่านั้น กรณีเดินทางเป็นผู้ใหญ่ 3 ท่าน บริษัทฯ ขอแนะนำให้เปิดห้องพัก เป็น 2 ห้องแทนจะสะดวกกว่า



- กรณีเดินทางเป็นตั๋วกรุ๊ป หากออกตั๋วแล้ว นักท่องเที่ยวไม่สามารถขอคืนเงินได้ และไม่สามารถเปลี่ยนวันเดินทางได้



- กระเป๋าเดินทางเพื่อโหลด สำหรับชั้นท่องเที่ยว ท่านละ 2 ใบ (น้ำหนักไม่เกิน 30 กก.) กระเป๋าขึ้นเครื่อง HAND CARRY (น้ำหนักไม่เกิน 7 กก.)

หมายเหตุ

- บริษัทฯ ขอสงวนสิทธิ์ในการยกเลิกการเดินทาง ในกรณีที่มีผู้เดินทางต่ำกว่า 15 ท่าน โดยจะแจ้งให้ผู้เดินทางทราบล่วงหน้า อย่างน้อย 20 วัน ก่อนการเดินทาง
- บริษัทฯ ขอสงวนสิทธิ์ในการเปลี่ยนแปลงรายการท่องเที่ยว กรณีที่เกิดเหตุจำเป็นสุดวิสัย อาทิ การล่าช้าของสายการบิน การนัดหยุดงาน การประท้วง ภัยธรรมชาติ การก่อจลาจล อุบัติเหตุ ปัญหาการจราจร ฯลฯ ทั้งนี้จะคำนึงและรักษาผลประโยชน์ของผู้เดินทางไว้ให้ได้มากที่สุด
- เนื่องจากการท่องเที่ยวนี้เป็นการชำระแบบเหมาจ่ายกับบริษัทตัวแทนในต่างประเทศ ท่านไม่สามารถที่จะเรียกร้องเงินคืน ในกรณีที่ท่านปฏิเสธหรือสละสิทธิ์ ในการใช้บริการที่ทางทัวร์จัดให้ ยกเว้นท่านได้ทำการตกลง หรือ แจ้งให้ทราบ ก่อนเดินทาง
- บริษัทฯ จะไม่รับผิดชอบค่าใช้จ่ายทีเกิดขึ้น หากท่านถูกปฏิเสธการตรวจคนเข้าเมือง และจะไม่คืนเงินค่า ทัวร์ที่ท่านชำระมาแล้ว หากท่านถูกปฏิเสธการเข้าเมือง อันเนื่องจากการกระทำที่ส่อไปในทางผิดกฎหมาย หรือการหลบหนีเข้าเมือง
- ในกรณีทีท่านจะใช้หนังสือเดินทางราชการ (เล่มสีน้ำเงิน) เดินทางกับคณะ บริษัทฯ สงวนสิทธิ์ที่จะไม่รับผิดชอบ หากท่านถูกปฏิเสธการเข้า หรือออกนอกประเทศใดประเทศหนึ่ง เพราะโดยปกตินักท่องเที่ยวใช้หนังสือเดินทางบุคคลธรรมดา เล่มสีเลือดหมูเท่านั้น

ข้อมูลเกี่ยวกับตั๋วเครื่องบินที่ควรทราบ

- ในการเดินทางเป็นหมู่คณะผู้โดยสารจะต้องเดินทางไป-กลับหากท่านต้องการเลื่อนวันเดินทางกลับ ท่าน จะต้องชำระค่าใช้จ่ายส่วนต่างทีสายการบินเรียกเก็บโดยสายการบิน เปนผู้กำหนดซึงทางบริษัทฯไม่ สามารถเข้าไปแทรกแซงได้และในกรณีทียกเลิกการเดินทางถ้าทางบริษัทได้ออกตัวเครืองบินไปแล้วผู้ เดินทางต้องรอRefund ตามระบบของสายการบินเท่านัน(ในกรณีทีตัวเครืองบินสามารถทำการ Refund ได้เท่านัน)
- ท่านที่จะออกตั๋วเครื่องบินภายในประเทศเช่นเชียงใหม่ ภูเก็ต หาดใหญ่ ฯลฯ โปรดแจ้งฝายขายก่อนเพื่อขอคำยืนยันว่าทัวร์นั้นๆ ยืนยันการเดินทางแน่นอนหากท่านออกตั๋วภายในประเทศโดยไม่ได้รับการยืนยันจากพนักงานแล้ว ทัวร์นั้นยกเลิกบริษัทฯ ไม่สามารถรับผิดชอบค่าใช้จ่ายใดๆที่เกียวข้องกับตั๋วเครื่องบิน ภายในประเทศได้
- การจัดที่นั่งบนเครื่องบินของสายบการบิน ขณะนี้สายการบินมีการเรียกเก็บค่าธรรมเนียมการจัดที่นั่ง Assign seat ทุกที่นั่ง สนน ราคา 5,000-6,000.-บาท ต่อเที่ยวบิน หากท่านไม่ต้องการเสียค่าใช้จ่ายส่วนนี้ ต้องทำการขอที่นั่ง ณ เคาน์เตอร์เช็คอินที่ สนามบินเท่านั้น แต่หากท่านต้องการจัดที่นั่งและชำระค่าใช้จ่ายส่วนนี้ สามารถแจ้งกับทางบริษัทฯ หลังทำการออกตั๋วเครื่องบินแบบหมู่คณะไปแล้วเท่านั้น
- ในกรณีลูกค้าดำเนินการเรื่องตั๋วเครื่องบินเอง และมาเที่ยวร่วมกับคณะ Join Tour ลูกค้าต้องดำเนินการมาพบคณะทัวร์ด้วยตัวเอง และต้องรับผิดชอบค่าใช้จ่ายในการมาพบคณะใหญ่ด้วยตัวเอง รวมถึงหากกรณีเที่ยวบินของคณะใหญ่เกิดความล่าช้าหรือยกเลิกเที่ยวบินอันด้วยสาเหตุสุดวิสัย ใดๆ ก็ตาม
- เมื่อท่านจองทัวร์และชำระมัดจำแล้วหมายถึงท่านยอมรับในข้อความและเงื่อนไขที่บริษัทฯแจ้งแล้วข้างต้น

ข้อมูลเกี่ยวกับโรงแรมและห้องพักที่ควรทราบ

- ห้องพักในโรงแรมเป็นแบบห้องพักคู่(Twin/Double) ในกรณีที่ท่านมีความประสงค์จะพักแบบ 3 ท่าน/3 เตียง(Triple Room) ขึ้นอยู่กับข้อกำหนดของห้องพักและรูปแบบของห้องพักของแต่ละโรงแรม ซึ่งมักมีความแตกต่างกันซึ่งอาจจะทำให้ท่านไม่ได้ห้องพักติดกันตามที่ต้องการหรือ อาจไม่สามารถจัด ห้องที่พักแบบ 3 เตียงได้
- โรงแรมหลายแห่งจะไม่มีเครื่องปรับอากาศเนื่องจากอยู่ในแถบที่มีอุณหภูมิต่ำ เครื่องปรับอากาศที่มีจะให้บริการในช่วงฤดูร้อนเท่านั้น ในกรณีที่มีการจัดประชุมนานาชาติ (Trade Fair) เป็นผลให้ค่าโรงแรมสูงขึ้น 3-4 เท่าตัว บริษัทฯ ขอสงวนสิทธิ์ในการปรับเปลี่ยนหรือย้ายเมืองเพื่อให้เกิดความเหมาะสม

ข้อมูลเกี่ยวกับกระเป๋าเล็กถือติดตัวขึ้นเครื่องที่ควรทราบ

- กรุณางดนำของมีคมทุกชนิด ใส่ในกระเป๋าใบเล็กที่จะถือขึ้นเครื่องบินเช่น มีดพับ กรรไกรตัดเล็บทุกขนาด ตะไบเล็บเป็นต้น กรุณาใส่ในกระเป๋าเดินทางใบใหญ่ ห้ามนำติดตัวขึ้นบนเครื่องบินโดยเด็ดขาด
- วัตถุที่เป็นลักษณะของเหลว อาทิ ครีมโลชั่น น้ำหอม ยาสีฟัน เจล สเปรย์ และเหล้า เป็นต้น จะถูกทำการตรวจอย่างละเอียดอีกครั้งโดยจะอนุญาตให้ถือขึ้นเครื่องได้ไม่เกิน 10 ชิ้นในบรรจุภัณฑ์ละไม่เกิน 100 ml. แล้วใส่รวมเป็นที่เดียวกันในถุงใสพร้อมที่จะสำแดงต่อเจ้าหน้าที่รักษาความปลอดภัยตามมาตราการ องค์การการบินพลเรือนระหว่างประเทศ (ICAO)
- หากท่านซื้อสินค้าปลอดภาษีจากสนามบินจะต้องปิดผนึกถุงโดยระบุวันเดินทาง เที่ยวบิน จึงสามารถนำขึ้นเครื่องได้และห้ามมีร่องรอยการเปิดปากถุงโดยเด็ดขาด

ข้อมูลเกี่ยวกับสัมภาระและค่าพนักงานยกสัมภาระที่ควรทราบ

- สำหรับน้ำหนักของสัมภาระที่ทางสายการบินอนุญาตให้โหลดใต้ท้องเครื่องบินคือ 20-30กิโลกรัม (สำหรับผู้โดยสารชั้นประหยัด/ Economy Class Passenger ซึ่งขึ้นกับแต่ละสายการบิน) การเรียกเก็บค่าระวางน้ำหนักเพิ่มเป็นสิทธิ์ของสายการบินที่ท่านไม่อาจปฏิเสธได้หากน้ำหนักกระเป๋าเดินทางเกินกว่าที่สายการบินกำหนด
- สำหรับกระเป๋าสัมภาระที่ทางสายการบินอนุญาตให้นำขึ้นเครื่องได้ต้องมีน้ำหนักไม่เกิน 7 กิโลกรัมและมีความกว้าง (9.75 นิ้ว) + ยาว(21.5นิ้ว) + สูง (18 นิ้ว)
- ในบางรายการทัวร์ที่ต้องบินด้วยสายการบินภายในประเทศน้ำหนักของกระเป๋าอาจจะถูกกำหนดให้ต่ำกว่ามาตราฐานได้ทั้งนี้ขึ้นอยู่กับข้อกำหนดของแต่ละสายการบิน บริษัทขอสงวนสิทธิ์ไม่รับภาระ ความรับผิดชอบค่าใช้จ่ายในน้ำหนักส่วนที่เกิน
- กระเป๋าและสัมภาระที่มีล้อเลื่อนและมีขนาดใหญ่เกินไปไม่เหมาะกับการเป็นกระเป๋าถือขึ้นเครื่องบิน (Hand carry)

The LEGEND of EGYPT
WHERE HISTORY LIVES – FOREVER –