THINK OF TRAVEL THINK OF
SIAMITY TRAVEL CO.,LTD
60 Soi Samakkhi 20, Tha Sai, Mueang Nonthaburi, Nonthaburi 11000
siamityth@gmail.com. www.siamitytravels.com +(66)9-1541-4651
@siamitytravel Tax ID : 0125560024774 TAT : 11/09059

10 วัน | 7 คืน

รวมทุกอย่าง ไม่ต้องจ่ายหน้างาน
วีซ่า ทิปห้องถัน คิว ประกัน โรงแรม
ทิปหัวหน้าทัวร์ ตามความพึงพอใจ

การันตีเดินทาง 10 ท่าน

มหัศจรรย์
Morocco & Spain

ท่องเที่ยวข้ามทวีป โมร็อกโก-สเปน
เที่ยวเมืองสีฟ้าสุดชิค สัมผัสเสน่ห์ยุโรปใต้
ครบทั้งประวัติศาสตร์และจุดถ่ายรูปสวยระดับโลก

ราคาเริ่มต้น **129,999.-**

เดินทาง: 18-27 ต.ค. | 02-11 ธ.ค. 69
27 ธ.ค. 69 - 05 ม.ค. 70 | 28 ธ.ค. 69 - 06 ม.ค. 70


นครสีฟ้าเชฟชาอูน


อาสนวิหารเซบียา


พระราชวังหลวงกรุงมาดริด

น้ำหนักกระเป๋า 30Kg.
★★★★ พักโรงแรม 4 ดาว
อาหาร 20 มื้อ
พิเศษ! ชมโชว์ระบำฟลามิงโก้

Emirates

คาซาบลังก้า • ราบัต • เชฟชาอูน • มาลากา • เซบียา • คอร์โดบา • มาดริด

BEST MOROCCO

รหัส : BT-MEU01_EK

10 วัน | 7 คืน

มหัศจรรย์ Morocco & Spain

Emirates



รวมทุกอย่าง ไม่ต้องจ่ายหน้างาน

ทิปหัวหน้าทัวร์ ตามความพึงพอใจ





- ชมพระราชวังหลวงอัลกาซาร์
- เช็คอินจัตุรัสมายอร์
- ชมพิพิธภัณฑ์ปิกัสโซ่

บินหรู FULL SERVICE | อาหาร 20 มื้อ | พักดี 4 ดาว

วันที่	โปรแกรมการเดินทาง	อาหาร			โรงแรม
		เช้า	กลางวัน	เย็น	
1	สนามบินสุวรรณภูมิ ประเทศไทย			✈	
2	สนามบินดูไบ • สนามบินคาซาบลังก้า • คาซาบลังก้า • สุเหร่าแห่งกษัตริย์ฮัสซันที่ 2 • โมร็อกโกมออลล์			✓	พักที่ NOVOTEL CASABLANCA CITY CENTER หรือระดับเทียบเท่า
3	คาซาบลังก้า • ราบัต • หอคอยฮัสสัน • สุสานของกษัตริย์โมฮัมเหม็ดที่ 5 • พระราชวังหลวง • ป้อมอูดายา • เชฟชาอูน	✓	✓	✓	พักที่ DAR BA SIDI & SPA CHEFCHAOUEN หรือระดับเทียบเท่า
4	เชฟชาอูน • นครสีฟ้า • ท่าเรือตองเชเนต • นั่งเรือเฟอร์รี่สู่ประเทศสเปน • ท่าเรืออัลเฆซีราส • ประเทศสเปน • มาลากา	✓	✓	✓	พักที่ HOTEL NH MÁLAGA หรือระดับเทียบเท่า
5	พิพิธภัณฑ์ปิกัสโซ • ป้อมปราการอัลกาซาบะ • โรงละครโรมันโบราณ • มหาวิหารมาลากา • ตลาดกลางอาตาราสานัส • เซบียา • ย่านซานตาครูซ	✓	✓	✓	พักที่ EUROSTARS AL-ÁNDALUS PALACE หรือระดับเทียบเท่า
6	จัตุรัสสเปน • อาสนวิหารเซบียา • พระราชวังหลวงอัลกาซาร์ • เห็ดยักษ์แห่งเซบียา • ย่านซานตาครูซ • ชมโชว์ระบำฟลามิงโก้	✓	✓	✓	พักที่ EXE SEVILLA PALMERA หรือระดับเทียบเท่า
7	เซบียา • กอร์โดบา • เมืองหลวงที่สาบสูญ • มัสยิด-อาสนวิหารแห่งกอร์โดบา พระราชวังแห่งกษัตริย์คริสเตียน • นั่งรถไฟความเร็วสูงสู่มาดริด • มาดริด	✓	✓	✓	พักที่ NOVOTEL CAMPO DE LAS NACIONES หรือระดับเทียบเท่า
8	พิพิธภัณฑ์ปราโด • สวนเอลเรติโร • เมืองหลวงที่สาบสูญ • ประตูแห่งดวงอาทิตย์ • จัตุรัสมายอร์ • มาดริด	✓	✓	✓	พักที่ NOVOTEL CAMPO DE LAS NACIONES หรือระดับเทียบเท่า
9	กรานเบีย • อิสระท่องเที่ยวช้อปปิ้งตามอัธยาศัย • สนามบินมาดริด	✓			
10	สนามบินสุวรรณภูมิ ประเทศไทย	✈			

คำแนะนำ โปรแกรม Morocco & Spain

สภาพภูมิอากาศ

หากจะพูดถึงภูมิอากาศของโมร็อกโก-สเปนได้ ต้องบอกว่า "มีความหลากหลายสูงมาก" จนได้รับฉายาว่าเป็น Cold Country with a Hot Sun ครับ เพราะภูมิประเทศมีทั้งชายฝั่งทะเล เมดิเตอร์เรเนียน เทือกเขาสูงที่มีหิมะ และทะเลทรายซาฮารา จึงทำให้โมร็อกโกเป็นประเทศที่เมื่อมีแดดก็จะค่อนข้างร้อน แต่มีอากาศเย็น ทำให้กลางคืนสภาพอากาศค่อนข้างเย็น

- ฤดูใบไม้ผลิ (มีนาคม-พฤษภาคม) อุณหภูมิ 15-25 °C
- ฤดูร้อน (มิถุนายน -สิงหาคม) อุณหภูมิ 24-40 °C
- ฤดูใบไม่ร่วง (กันยายน-พฤศจิกายน) อุณหภูมิ 20-30 °C
- ฤดูหนาว (ธันวาคม-กุมภาพันธ์) อุณหภูมิ 8-18 °C เป็นเดือนที่อาจมีฝนตก แต่ปริมาณน้ำฝนไม่มากนัก เฉลี่ย 42 มม.



1. **เสื้อผ้าและสิ่งของที่ควรเตรียม** เพื่อให้สะดวกแก่การท่องเที่ยว รองเท้าผ้าใบสวมใส่สบาย, ครีมกันแดด, แว่นตากันแดด, ยาประจำตัว, กล้องถ่ายรูป, ร่มกันแดด, หมวก, ผ้าคลุมหรือสเสื้อสำหรับกันแดดกันลม และ เสื้อคลุมกันหนาว

2. **เนื่องจากสภาพอากาศร้อนแห้ง โปรดเตรียมกันแดด สำหรับใบหน้า และ ลำตัว ที่มีค่า SPF 50+ ขึ้นไป / PA++++ (4+) โปรดเตรียมเสื้อกัน UV, แว่นกัน UV, ร่มกัน UV **

3. **อาหารการกิน** การกินอาหารของคนในโมร็อกโกมีความเป็นเอกลักษณ์เฉพาะตัวที่ผสมผสานวัฒนธรรมอาหรับและเบอร์เบอร์ โดยอาหารหลักที่สำคัญของคนทุกชนชั้นคือ ขนมปัง (Khobz) ที่ใช้แทนช้อนในการหยิบจับอาหาร และ ธัญพืชคูสคูส (Couscous) นอกจากนี้ยังนิยมบริโภคผักสดหลากชนิดและถั่วต่าง ๆ การปรุงรสอาหารเน้นการใช้เครื่องเทศที่หลากหลายเพื่อให้มีกลิ่นหอมและรสชาติกลมกล่อม เช่น ขมิ้น ยี่หร่า และอบเชย โดยมีการใช้ น้ำผึ้ง และผลไม้แห้ง (เช่น อินทผลัม หรือแอปริคอท) เพื่อเพิ่มความหวานตามธรรมชาติในเมนูเนื้อตุ๋นหรือทาจีน ในมื้ออาหารมักจะมีการรับประทานโยเกิร์ตหรือสลัดผักเคียงคู่ไปกับเมนูหลัก ส่วนเนื้อสัตว์ที่นิยมรับประทานคือ เนื้อแกะ และ เนื้อไก่ เป็นหลัก รองลงมาคือเนื้อวัว และปิดท้ายมื้ออาหารด้วยการดื่ม ชามิ้นต์ร้อน ซึ่งเป็นเครื่องดื่มประจำชาติ

4. โปรแกรมการเดินทางที่ระบุไว้ในโปรแกรมของบริษัทอาจมีการเปลี่ยนแปลง ขึ้นอยู่สภาพอากาศและการจารจร และความปลอดภัยเป็นหลัก

5. **เวลา**
   เวลาช้ากว่าไทยในฤดูร้อน 6 ชม. และในฤดูหนาว 7 ชม.

6. การวางแปลนห้องพักของแต่ละโรงแรมจะมีความแตกต่างกัน อาจจะทำให้ห้องพักแบบพักเดี่ยว (Single) หรือ ห้องคู่ (Twin/Double) อาจจะไม่ติดกันหรืออยู่คนละชั้น

7. **เงินตรา** สกุลเงินของโมร็อกโกเรียกว่า โมร็อกโก ดีแรห์ม (Moroccan Dirham) รหัสสากลคือ MAD



อัตราแลกเปลี่ยน: โดยประมาณ 1 ดีแรห์ม (MAD) เท่ากับ 3.4 - 3.6 บาท (ขึ้นอยู่กับค่าเงินในช่วงนั้น)

เหรียญที่ใช้: ได้แก่ 10, 20 Santimat (หน่วยย่อย) และ 1/2, 1, 2, 5, 10 ดีแรห์ม

ธนบัตรที่ใช้: ได้แก่ 20, 50, 100 และ 200 ดีแรห์ม

ข้อควรรู้: เงินดีแรห์มเป็นสกุลเงินควบคุม ไม่สามารถแลกเปลี่ยนภายนอกประเทศได้ แนะนำให้พกเงิน Euro หรือ USD ไปแลกเมื่อถึงสนามบินในโมร็อกโก

เงินตรา สกุลเงินของสเปนใช้สกุลเงิน ยูโร (Euro) โดยใช้สัญลักษณ์คือ € และมีรหัสสกุลเงินคือ EUR



อัตราแลกเปลี่ยน: โดยประมาณ 1 ยูโร (€1) เท่ากับ 37.94 บาท (ขึ้นอยู่กับค่าเงินในช่วงนั้น)

เหรียญที่ใช้: มีทั้งหมด 8 ชนิด หน่วยเซนต์: 1, 2, 5, 10, 20 และ 50 เซนต์ และหน่วยยูโร: 1,2 ยูโร

ธนบัตรที่ใช้: มีทั้งหมด 7 ชนิด €5, €10, €20, €50, €100, €200 และ €500

ข้อควรรู้: ธนบัตรใบละ €200 และ €500 หาใช้ยากในชีวิตประจำวัน และร้านค้าเล็กๆ บางแห่งอาจไม่รับ เนื่องจากป้องกันการปลอมแปลงและทอนเงินลำบากครับ

BT-MEU01_EK – มหัศจรรย์...โมร็อกโก สเปน ทัวร์เดียวเที่ยวคุ้ม 2 ทวีป 10D7N

อัตราค่าบริการ					
วันเดินทาง	จำนวน	รายละเอียดไฟลท์บิน	ผู้ใหญ่	เด็กอายุต่ำกว่า 12 ปี (ไม่มีเตียง)	พักเดี่ยวเพิ่ม
18 – 27 ตุลาคม 2569	26+1TL	EK385 BKKDXB 01.35 04.40 EK751 DXBCMN 07.30 12.40 EK144 MADDXB 21.45 07.40 EK372 DXBBKK 09.30 18.40	139,999	138,999	+16,499
02 - 11 ธันวาคม 2569	26+1TL		129,999	128,999	+15,499
27 ธ.ค. 69 – 05 ม.ค. 70	26+1TL	EK385 BKKDXB 01.05 04.55 EK751 DXBCMN 07.25 13.10 EK142 MADDXB 14.35 00.25+1 EK384 DXBBKK 03.05 12.05	129,999	128,999	+15,499
28 ธ.ค. 69 – 06 ม.ค. 70	26+1TL		129,999	128,999	+15,499
อัตราค่าบริการสำหรับ เด็กอายุไม่เกิน 2 ปี ณ วันเดินทางกลับ (Infant) ท่านละ 30,000 บาท ราคา JOINLAND หักค่าตั๋วเครื่องบินออกท่านละ 20,000 บาท (กรุณาสอบถามเจ้าหน้าที่ก่อนทำการจอง)					
ราคารวมค่า ทิปไกด์ท้องถิ่น ค่าเข้าแต่ละสถานที่ระบุตามโปรแกรมเรียบร้อยแล้ว **ทิปหัวหน้าทัวร์ ไม่บังคับ ขึ้นอยู่กับความพึงพอใจของท่าน**					

BT-MEU01_EK – มหัศจรรย์...โมร็อกโก สเปน ทัวร์เดียวเที่ยวคุ้ม 2 ทวีป 10D7N

วันที่ 1 สนามบินสุวรรณภูมิ ประเทศไทย

19.30 น. พร้อมกันที่ **สนามบินสุวรรณภูมิ (BKK) ชั้น 4 ประตู 9 เคาน์เตอร์สายการบิน EMIRATES (EK)** โดยมีเจ้าหน้าที่อำนวยความสะดวกด้านการเช็คอินให้แก่ทุกท่าน

23.15 น. ออกเดินทางสู่เมือง **คาซาบลังก้า (Casablanca) ประเทศโมร็อกโก** โดยสายการบิน EMIRATES (EK) เที่ยวบินที่ EK385 (บริการอาหารและเครื่องดื่มบนเครื่อง)



วันที่ 2 สนามบินดูไบ • สนามบินคาซาบลังก้า • คาซาบลังก้า • สุเหร่าแห่งกษัตริย์ฮัสซันที่ 2 • โมร็อกโกมออลล์

(-/-/เย็น)

04.40 น. เดินทางถึง **สนามบินดูไบ ประเทศสหรัฐอาหรับอิมิเรตส์ (DXB)** เพื่อรอต่อเครื่อง

07.30 น. เดินทางต่อสู่ **ประเทศโมร็อกโก** โดยสายการบิน EMIRATES (EK) เที่ยวบินที่ EK751 (บริการอาหารและเครื่องดื่มบนเครื่อง)

12.40 น. เดินทางถึง **สนามบินคาซาบลังก้า ประเทศโมร็อกโก (CMN)** จากนั้นรับกระเป๋าและผ่านพิธีตรวจคนเข้าเมือง (เวลาท้องถิ่นเดือน มีนาคม-ตุลาคม : เวลาช้ากว่าไทย 6 ชั่วโมง และ เดือนตุลาคม-มีนาคม: ช้ากว่าไทย 7 ชั่วโมง กรุณาปรับนาฬิกาของท่านเพื่อสะดวกในการนัดหมาย) จากนั้นนำท่านนำท่านเข้าชม **สุเหร่าแห่งกษัตริย์ฮัสซันที่ 2 (Hassan II Mosque)** มีขนาดใหญ่เป็นอันอันดับ 3 รองจากเมืองเมกกะ สุเหร่านี้งดงามปรานีตด้วยสถาปัตยกรรมแบบโมร็อกโก ชมวิวทิวทัศน์รอบๆ สุเหร่าอันเป็นจุดชมวิวริมฝั่งทะเล ซึ่งเป็นสถานที่พักผ่อนที่สวยงามของชาวโมร็อกโกที่ชอบมาเดินเล่นหลังจากปฏิบัติศาสนกิจเสร็จแล้ว *การเข้าชมมหาวิหารขึ้นอยู่กับสถานการณ์หน้างาน หากมีพิธีทางศาสนา และคณะไม่สามารถเข้าชมได้ ไม่ว่ากรณีใดก็ตาม ทางบริษัทขอสงวนสิทธิ์ไม่สามารถคืนค่าใช้จ่ายได้เนื่องจากเป็นการชำระล่วงหน้ากับผู้แทน*

BT-MEU01_EK – มหัศจรรย์...โมร็อกโก สเปน ทัวร์เดียวเที่ยวคุ้ม 2 ทวีป 10D7N









จากนั้นอิสระข้อปปิ้ง ณ **โมร็อกโกมออลล์ (The Morocco Mall)** ที่ถูกสร้างอยู่บริเวณริมทะเล ซึ่งมีความสวยงามในรูปแบบการก่อสร้างบนเนื้อที่กว้างใหญ่ประมาณ 200,000 ตรม. ประกอบไปด้วยร้านต่างๆมากมาย ร้านอาหาร ห้างจำหน่ายสินค้าแบรนด์เนมของโลก ท่านจะได้ชมความสวยงามของสัตว์โลกใต้ทะเลอันยังใหญ่ตระการตาในระบบ 360 องศา ด้วยความจุของน้ำทะเลประมาณ 1 ล้านลิตร ท่านจะได้ชมสัตว์ทะเลต่างๆ กว่า 30 สายพันธุ์







ค่ำ รับประทานอาหาร ณ ร้านอาหารท้องถิ่น (1)

คืนที่ 1 พักที่ Novotel Casablanca City Center หรือระดับเทียบเท่า

(โรงแรมที่ระบุในรายการทัวร์เป็นเพียงโรงแรมที่นำเสนอเบื้องต้นเท่านั้น ซึ่งอาจมีการเปลี่ยนแปลงแต่โรงแรมที่เข้าพักจะเป็นโรงแรมระดับเทียบเท่ากัน โดยจะแจ้งพร้อมใบนัดหมาย 5-7 วันก่อนการเดินทางและขอสงวนสิทธิ์ในการปรับเปลี่ยนที่พักไปเมืองใกล้เคียงในกรณีที่มีเทรดแฟร์หรือเทศกาล)

วันที่ 3 คาซาบลังก้า • ราบัต • หอคอยฮัสสัน • สุสานของกษัตริย์โมฮัมเหม็ดที่ 5 • พระราชวังหลวง • ป้อมอูดายา • เชฟชาอูน

(เช้า/กลางวัน/เย็น)

เช้า รับประทานอาหาร ณ โรงแรม (2)

นำท่านเดินทางสู่เมือง **ราบัต (Rabat)** ใช้เวลาเดินทางประมาณ 1.15 ชม. เมืองหลวงแห่งราชอาณาจักรมาตั้งแต่ปี ค.ศ. 1956เมืองราบัตเมืองหลวงแห่งราชอาณาจักรมาในอดีต เมื่อโมร็อคโกหลุดพ้นจากการเข้าแทรกแซงทางการเมืองของฝรั่งเศสและเป็นที่ตั้งของพระราชวังหลวง และทำเนียบทูตานุทูตจากต่างแดน เป็นเมืองสีขาวที่สะอาดและสวยงาม



เมื่อเดินทางถึง นำท่านถ่ายภาพกับ **หอคอยฮัสสัน (Hassan Tower)** หรือสุเหร่าหลวง เป็นหนึ่งในสถาปัตยกรรมอันทะเยอทะยานของกษัตริย์โมฮัมเหม็ดที่ 5 โดยหอคอยมีสูงถึง 44 เมตรหรือ 140 ฟุต การก่อสร้างมัสยิดนี้เริ่มขึ้นในปี ค.ศ.1191 ตั้งใจว่าหอคอยแห่งนี้จะกลายเป็นมัสยิดและสุเหร่าที่สูงที่สุดในโลก และเพื่อเฉลิมฉลองการรบชนะของอัลมันซูร์ แต่ทว่า เมื่ออัลมันซูร์เสียชีวิตในปี ค.ศ.1199 การก่อสร้างมัสยิดจึงหยุดลง



แวะถ่ายภาพ **สุสานของกษัตริย์โมฮัมเหม็ดที่ 5 (Mausoleum of Mohammed V)** พระอัยกาของกษัตริย์องค์ปัจจุบัน ซึ่งมีทหารยามยืนเฝ้าสง่างามทุกประตู และเปิดให้คนทุกชาติทุกศาสนาเข้าไปเคารพพระศพที่ฝั่งอยู่เบื้องล่าง ด้านหน้าของสุสาน คือสุเหร่าฮัสซันที่เริ่มสร้างมาตั้งแต่ศตวรรษที่ 2 แต่ไม่สำเร็จ และพังลงจนเหลือแต่เพียงเสาไว้ 365 ต้น ในบริเวณกว้าง 183 x 139 เมตร



นำท่านถ่ายรูปโดยรอบชม สุเหร่าหลวง และ **พระราชวังหลวง (Royal Palace)** ที่ทุกเที่ยงวันศุกร์ กษัตริย์แห่งโมร็อคโกจะทรงม้าจากพระราชวังมายังสุเหร่าเพื่อประกอบศาสนกิจ

แวะถ่ายรูป **ป้อมอูดายา (Oudayas Fortress)** ป้อมขนาดใหญ่ 2 ชั้น ที่ตั้งอยู่ริมมหาสมุทรแอตแลนติก ล้อมรอบด้วยกำแพงสูงใหญ่ เป็นป้อมที่สเปนสร้างขึ้นเมื่อสมัยที่สเปนยึดครองโมร็อคโก ด้านในมีสวนดอกไม้แบบสเปน และบ้านเรือนสีฟ้า-ขาว ที่สะอาดตาน่าเดินเล่น บรรยากาศริมทะเลคล้ายเมืองซานโตรินีนับเป็นหนึ่งในป้อมปราการที่สำคัญของโมร็อคโก ในอดีตใช้ป้องกันข้าศึกจากการรุกรานทั้งจากประเทศที่ล่าอาณานิคมและในยุคที่โจรสลัดชุกชุม





กลางวัน **รับประทานอาหาร ณ ร้านอาหารไทย (3)**

นำท่านเดินทางสู่เมือง **เชฟชาอูน (Chefchaouen)** ใช้เวลาเดินทางประมาณ 4.30 ชม. เมืองที่ได้ชื่อว่ามนต์เสน่ห์แห่งโมร็อคโก เมืองเล็กๆ ตั้งอยู่ในหุบเขาริฟ (Rif Mountain) ประวัติความเป็นมาของเมืองนั้นยาวนานกว่า 538 ปี เมืองนี้เคย

ค่ำ **รับประทานอาหาร ณ ภัตตาคารโรงแรม (4)**

คืนที่ 2 **พักที่** **Dar Ba Sidi & Spa chefchaouen หรือระดับเทียบเท่า**

(โรงแรมที่ระบุในรายการทัวร์เป็นเพียงโรงแรมที่นำเสนอเบื้องต้นเท่านั้น ซึ่งอาจมีการเปลี่ยนแปลงแต่โรงแรมที่เข้าพักจะเป็นโรงแรมระดับเทียบเท่ากัน โดยจะแจ้งพร้อมใบนัดหมาย 5-7 วันก่อนการเดินทางและขอสงวนสิทธิ์ในการปรับเปลี่ยนที่พักไปเมืองใกล้เคียงในกรณีที่มีเทรดแฟร์หรือเทศกาล)

วันที่ 4 เชฟชาอูน • นครสีฟ้า • ท่าเรือตองเชเมด • นั่งเรือเฟอร์รี่สู่ประเทศสเปน • ท่าเรืออัลเฆซีราส • ประเทศสเปน • มาลากา

(เช้า/กลางวัน/เย็น)

เช้า **รับประทานอาหาร ณ โรงแรม (5)**



นำท่านเที่ยวชม **นครสีฟ้าเชฟชาอูน (Chefchaouen)** ชมบ้านเรือนทาด้วยสีฟ้าและสีขาว ถือว่าเป็นสวรรค์ของคนรักสีฟ้าและสีขาว โดยเฉพาะสีฟ้า ด้วยเพราะว่าเชฟชาอูนเป็นเมืองที่บ้านเรือนเกือบทุกหลังเป็นสีขาว และมีครึ่งล่างไปจนถึงบริเวณถนน บันได และทางเดิน เป็นสีฟ้าสดใส เหมือนวันที่ท้องฟ้าไร้เมฆ สามารถเดินชมบ้านเรือนได้ทั่วทั้งเมือง โดยที่สถาปัตยกรรมของเมืองยังคงเป็นแบบโมร็อกโก ซุ้มประตูโค้งจึงสามารถมองเห็นได้ทั่วทั้งเมือง และยังมีน้ำพุที่ปูด้วยกระเบื้องโมเสก แบบโมร็อกโก ให้เห็นได้ตามมุมต่างๆ ของเมือง พร้อมให้ท่านมีเวลาเลือกซื้อของที่ระลึกในตลาดเมืองเมืองเก่า

BT-MEU01_EK – มหัศจรรย์...โมร็อกโก สเปน ทัวร์เดียวเที่ยวคุ้ม 2 ทวีป 10D7N











จากนั้นนำท่านเดินทางสู่ **ท่าเรือตองเชเมด(Tanger Med)** ใช้เวลาเดินทางประมาณ 2.30 ชม. ท่าเรือน้ำลึกที่รองรับทั้งเรือตู้คอนเทนเนอร์สินค้าขนาดมหึมา และเรือเฟอร์รี่ข้ามฟาก (Passenger Ferry) ที่ขนส่งผู้คนและรถยนต์ระหว่างทวีป เรียกได้ว่าเป็นประตูสู่ยุโรป ตั้งอยู่บริเวณช่องแคบยิบรอลตาร์ (Strait of Gibraltar) จุดที่ทวีปยุโรปและแอฟริกาใกล้กันที่สุด (ห่างจากสเปนเพียงประมาณ 14 กม.) นำท่าน **นั่งเรือเฟอร์รี่ (Ferry) สู่ท่าเรืออัลเฆซีราส (Algeciras)** ใช้เวลาล่องเรือประมาณ 2.30 ชม. เพื่อเดินทางเข้าสู่ **ประเทศสเปน (Spain)** *บริษัทของเรืออาจมีการเปลี่ยนแปลง*

กลางวัน **รับประทานอาหาร ณ ร้านอาหารท้องถิ่น (6)**

BT-MEU01_EK – มหัศจรรย์...โมร็อกโก สเปน ทัวร์เดียวเที่ยวคุ้ม 2 ทวีป 10D7N

FYI!!

คำแนะนำขั้นตอนการเดินทางเบื้องต้น

(ข้อมูลอาจมีการเปลี่ยนแปลงกรุณาสอบถามข้อมูลจากหัวหน้าทัวร์เป็นหลัก)

Step 1

- Check-in & Embarkation (ที่ Tanger Med)
- เข้าสู่ Passenger Terminal เพื่อเช็คอินรับ Boarding Pass
- ผ่านด่านตรวจพาสปอร์ต ขาออก ของโมร็อกโก (พนักงานจะตรวจและปั๊มตราขาออกให้ที่นี่)
- นำกระเป๋าเดินขึ้นเรือทางช่องทางเดินเท้า (Passenger Gangway) Passport Control (บนเรือ - สำคัญมาก)
- เมื่อขึ้นเรือแล้ว ให้มองหาป้าย "Policia" หรือ "Pasaportes" (แนะนำให้รีบไปต่อคิวทันทีที่ขึ้นเรือ เพราะถ้าปล่อยไว้นานคิวจะยาวมาก และเจ้าหน้าที่อาจปิดเคาน์เตอร์ก่อนเรือเทียบท่า หากใครไม่ได้ปั๊มบนเรือ จะต้องไปเสียเวลาต่อคิวใหม่ที่อาคาร Terminal ฝั่งสเปนซึ่งช้ากว่ามาก)

Step 2

Arrival & Luggage (ที่ Algeciras)

- เมื่อเรือใกล้ถึงฝั่ง (ประมาณ 15 นาทีก่อนเทียบท่า) ให้ทุกท่านรวมตัวกันที่จุดวางกระเป๋าเดินทาง บนเรือ เพื่อเตรียมยกกระเป๋าของตัวเอง
- เดินลากกระเป๋าลงจากเรือผ่านทางเชื่อม เข้าสู่อาคาร Terminal ฝั่งสเปน



Step 3

Customs & Entry (ขั้นตอนสุดท้าย)

- เมื่อเข้าสู่ Terminal จะเจอเครื่องสแกน X-ray ของศุลกากร (Aduana) ให้ท่านนำกระเป๋าทุกใบเข้าเครื่องสแกน (ห้ามนำเนื้อสัตว์/ผัก/ผลไม้สดเข้าเด็ดขาด)
- เดินผ่านประตูทางออก (Exit) เข้าสู่โถงผู้โดยสารขาเข้า (Arrival Hall) เพื่อไปพบรถบัสหรือเดินทางต่อ

นำท่านเดินทางสู่เมือง **มาลากา (Málaga)** ใช้เวลาเดินทางประมาณ 2 ชม. เมืองท่าริมชายฝั่งทะเลเมดิเตอร์เรเนียนที่เป็นหัวใจสำคัญของภูมิภาคอันดาลูเซียทางตอนใต้ของสเปน โดดเด่นด้วยการผสมผสานระหว่างประวัติศาสตร์เก่าแก่นับพันปีเข้ากับความทันสมัยของย่านท่าเรือใหม่และพิพิธภัณฑ์ระดับโลก มาลากายังมีบรรยากาศคึกคักด้วยแสงแดดเกือบตลอดทั้งปี มีชายหาด La Malagueta ที่เดินจากใจกลางเมืองได้เพียงไม่กี่นาที และมีวัฒนธรรมการกินทาปาส (กับแกล้ม) ริมทางที่สนุกสนาน ทำให้เมืองนี้เป็นทั้งจุดเชื่อมต่อการเดินทางและจุดหมายปลายทางยอดนิยมสำหรับนักท่องเที่ยวที่ต้องการสัมผัสทั้งวัฒนธรรมสเปนดั้งเดิมและวิถีชีวิตแบบรีสอร์ทตากอากาศ



ค่ำ รับประทานอาหาร ณ ร้านอาหาจีน (7)

คืนที่ 3 พักที่ Hotel NH Málagaหรือระดับเทียบเท่า

(โรงแรมที่ระบุในรายการทัวร์เป็นเพียงโรงแรมที่นำเสนอเบื้องต้นเท่านั้น ซึ่งอาจมีการเปลี่ยนแปลงแต่โรงแรมที่เข้าพักจะเป็นโรงแรมระดับเทียบเท่ากัน โดยจะแจ้งพร้อมใบนัดหมาย 5-7 วันก่อนการเดินทางและขอสงวนสิทธิ์ในการปรับเปลี่ยนที่พักไปเมืองใกล้เคียงในกรณีที่มีเทรดแฟร์หรือเทศกาล)

วันที่ 5 พิพิธภัณฑ์ปิกัสโซ • ป้อมปาการอัลกาซาบะ • โรงละครโรมันโบราณ • มหาวิหารมาลากา • ตลาดกลางอาตาราสานัส • เซบียา • ย่านซานตาครูซ

(เช้า/กลางวัน/เย็น)

เช้า รับประทานอาหาร ณ โรงแรม (8)

นำท่านเข้าชม **พิพิธภัณฑ์ปิกัสโซ (Museo Picasso Málaga)** พิพิธภัณฑ์ที่สร้างขึ้นเพื่อเป็นเกียรติแก่ ปาโบล ปิกัสโซ ศิลปินผู้ทรงอิทธิพลที่สุดในศตวรรษที่ 20 ณ เมืองบ้านเกิดของเขาเอง โดยจัดแสดงผลงานล้ำค่ากว่า 200 ชิ้นที่สะท้อนถึงทุกช่วงวัยของการสร้างสรรค์งานศิลปะ ตั้งแต่ภาพวาดลายเส้นยุคแรกไปจนถึงงานเซรามิกและภาพเขียนคิวบิสม์อันเลื่องชื่อ ตัวพิพิธภัณฑ์ดัดแปลงมาจากพระราชวังเก่าสไตล์อันดาลูเซียที่ผสมผสานความคลาสสิกเข้ากับความทันสมัยได้อย่างลงตัว ไฮไลท์สำคัญคือตั้งอยู่ไม่ไกลจากบ้านที่ปิกัสโซเกิดจริงๆ ทำให้ที่นี่ไม่ใช่แค่ที่เก็บผลงาน แต่เป็นสถานที่เล่าเรื่องราวชีวิตและจิตวิญญาณของศิลปินระดับโลก






BT-MEU01_EK – มหัศจรรย์...โมร็อกโก สเปน ทัวร์เดียวเที่ยวคุ้ม 2 ทวีป 10D7N

นำท่านเที่ยวชม **ป้อมปาการอัลกาซาบะ (Alcazaba de Málaga)** คือป้อมปราการริมเขาที่ผสมผสานสถาปัตยกรรมทางทหารและความงามแบบพระราชวังมุสลิม (Moorish) จากศตวรรษที่ 11 ซึ่งถือเป็นป้อมที่ได้รับการอนุรักษ์ไว้อย่างดีที่สุดแห่งหนึ่งในสเปน โดยจุดเด่นอยู่ที่ระบบกำแพงสองชั้นที่ดูดุดันแข็งแกร่งภายนอก แต่ภายในกลับซ่อนความสงบด้วยลานกลางบ้าน สวนดอกไม้ และน้ำพุตามสถาปัตยกรรมแบบอาหรับที่คล้ายคลึงกับ Alhambra ในกรานาดา





นอกจากนี้ยังตั้งอยู่ติดกับ **โรงละครโรมันโบราณ (Teatro Romano)** ทำให้เป็นจุดที่นักท่องเที่ยวสามารถมองเห็นร่องรอยทางประวัติศาสตร์หลายยุคสมัยซ้อนทับกัน พร้อมทั้งเป็นจุดชมวิวเมืองมาลากาและท่าเรือเมดิเตอร์เรเนียนที่สวยงามที่สุดแห่งหนึ่งครับ และไม่ไกลกันนั้น

BT-MEU01_EK – มหัศจรรย์...โมร็อกโก สเปน ทัวร์เดียวเที่ยวคุ้ม 2 ทวีป 10D7N



นำท่านถ่ายรูปกับ **มหาวิหารมาลากา (Málaga Cathedral)** เป็นอาสนวิหารสไตล์เรเนสซองส์ที่ยิ่งใหญ่และโดดเด่นที่สุดในเมือง มีเอกลักษณ์เฉพาะตัวจนได้รับฉายาว่า "La Manquita" (สตรีแขนเดียว) เนื่องจากหอคอยฝั่งขวาสร้างไม่เสร็จจากปัญหาด้านงบประมาณในอดีต ทำให้รูปทรงดูไม่สมมาตรแต่กลับกลายเป็นเสน่ห์ที่น่าจดจำ ภายในตกแต่งอย่างวิจิตรบรรจงด้วยเพดานสูงตระหง่านและงานแกะสลักไม้ที่ประณีต โดยตั้งอยู่ใจกลางย่านเมืองเก่าที่เป็นศูนย์กลางวัฒนธรรมและการท่องเที่ยวของมาลากา

จากนั้นนำท่านเดินเล่น **ตลาดกลางอาตาราสานัส (Mercado Central de Atarazanas)** ตลาดสดที่เก่าแก่และมีสีสันที่สุดในมาลากา ตั้งอยู่ในอาคารสถาปัตยกรรมเหล็กดัดที่โดดเด่นด้วยประตูทางเข้าหินโค้งแบบอาหรับดั้งเดิม ซึ่งเคยเป็นอู่ต่อเรือเก่าของชาวมุสลิมในศตวรรษที่ 14 ไฮไลท์สำคัญที่ห้ามพลาดคือ กระจกสี (Stained Glass) ขนาดมหึมาด้านหลังตลาดที่เล่าเรื่องราวประวัติศาสตร์ของเมือง ภายในแบ่งเป็นโซนอาหารทะเลสด ผลไม้ท้องถิ่น และชีสคุณภาพเยี่ยม นอกจากจะเป็นที่จับจ่ายของคนในพื้นที่แล้ว ยังเป็นสวรรค์ของเหล่านักกินเพราะมีบาร์ทาปาสเล็กๆ แทรกตัวอยู่ ซึ่งคุณสามารถสั่งอาหารทะเลสดๆ มาปรุงให้ทานกันเดี๋ยวนั้นในราคาเป็นกันเอง





กลางวัน รับประทานอาหาร ณ ร้านอาหารท้องถิ่น (9)

นำท่านเดินทางสู่เมือง **เซบียา (Seville)** ใช้เวลาเดินทางประมาณ 2.40 ชม. เมืองหลวงของแคว้นอันดาลูเซียที่เปี่ยมไปด้วยเสน่ห์และจิตวิญญาณแบบสเปนขนานแท้ โดดเด่นด้วยการเป็นเมืองต้นกำเนิดของระบำ Flamenco และประเพณีการสู้วัวกระทิงที่เก่าแก่ที่สุดแห่งหนึ่ง บรรยากาศของเซบียาเต็มไปด้วยความโรแมนติกจากย่านเมืองเก่า ทำให้เซบียาเป็นจุดหมายปลายทางที่รวมทั้งความรุ่งโรจน์ทางประวัติศาสตร์ยุคทองและความสนุกสนานของการกินดื่มทาปาสไว้ได้อย่างลงตัวที่สุด

BT-MEU01_EK – มหัศจรรย์...โมร็อกโก สเปน ทัวร์เดียวเที่ยวคุ้ม 2 ทวีป 10D7N



เมื่อเดินทางถึงอิสระเดินเล่น **ย่านซานตาครูซ (Barrio Santa Cruz)** ย่านเมืองเก่าที่เปี่ยมไปด้วยเสน่ห์ที่สุดในเซบียาและเคยเป็นย่านพักอาศัยของชาวถิ่นยิวในอดีต โดดเด่นด้วยเขาวงกตของตรอกซอกซอยแคบๆ ที่ออกแบบมาเพื่อสร้างร่มเงาและทางลมในช่วงฤดูร้อน สองข้างทางเต็มไปด้วยบ้านเรือนทาสีขาวสะอาดตา ตัดกับหน้าต่างเหล็กดัดและกระถางดอกไม้สีสันสดใส ภายในย่านนี้ซ่อนจัตุรัสขนาดเล็กที่มีส้มปลูกเรียงรายและเสียงน้ำพุเบาๆ ให้บรรยากาศสุดโรแมนติกแบบสเปน





ค่ำ รับประทานอาหาร ณ ร้านอาหารท้องถิ่น (10)

คืนที่ 4 **พักที่ Eurostars Al-Ándalus Palace หรือระดับเทียบเท่า**

(โรงแรมที่ระบุในรายการทัวร์เป็นเพียงโรงแรมที่นำเสนอเบื้องต้นเท่านั้น ซึ่งอาจมีการเปลี่ยนแปลงแต่โรงแรมที่เข้าพักจะเป็นโรงแรมระดับเทียบเท่ากัน โดยจะแจ้งพร้อมใบนัดหมาย 5-7 วันก่อนการเดินทางและขอสงวนสิทธิ์ในการปรับเปลี่ยนที่พักไปเมืองใกล้เคียงในกรณีที่มีเทรดแฟร์หรือเทศกาล)

วันที่ 6 จัตุรัสสเปน • อาสนวิหารเซบียา • พระราชวังหลวงอัลกาซาร์ • เห็ดยักษ์แห่งเซบียา • ย่านซานตาครูซ • ชมโชว์ระบำฟลามิงโก้

(เช้า/กลางวัน/เย็น)

เช้า รับประทานอาหาร ณ โรงแรม (11)

นำท่านอิสระเดินเล่นถ่ายรูปกับ **จัตุรัสสเปน (Plaza de España)** จัตุรัสรูปครึ่งวงกลมสุดอลังการในเมืองเซบียา โดดเด่นด้วยสถาปัตยกรรมผสมผสานที่ตกแต่งด้วย กระเบื้องเคลือบสีสันสดใส เล่าเรื่องราวประวัติศาสตร์ของแต่ละจังหวัดในสเปน มีคลองขนาดเล็กพร้อมสะพานสวยงามให้พายเรือเล่นได้ และเคยถูกใช้เป็นฉากหลังของพระราชวังบนดาว Naboo ในภาพยนตร์ Star Wars




เข้าชม **อาสนวิหารเซบียา (Seville Cathedral & La Giralda)** อาสนวิหารสไตล์โกธิคที่ใหญ่ที่สุดในโลกและหอคอยระฆังอันเป็นสัญลักษณ์ของเมืองเซบียา โดยตัววิหารสร้างทับพื้นที่มัสยิดเดิมจนเกิดสถาปัตยกรรมผสมผสานที่โอ่อ่า ภายในเป็นที่ฝังศพของ คริสโตเฟอร์ โคลัมบัส ส่วนหอคอย La Giralda นั้นเดิมคือหอขานละมาดที่ถูกดัดแปลงมาเป็นหอระฆัง จุดเด่นคือทางเดินข้างในที่เป็นทางลาด (Ramp) แทนบันได เพื่อให้กษัตริย์สามารถทรงม้าขึ้นไปชมวิวแบบพาโนรามาที่ด้านบนได้



BT-MEU01_EK – มหัศจรรย์...โมร็อกโก สเปน ทัวร์เดียวเที่ยวคุ้ม 2 ทวีป 10D7N




กลางวัน **รับประทานอาหาร ณ ร้านอาหารท้องถิ่น (12)**

นำท่านเข้าชม **พระราชวังหลวงอัลกาซาร์ (Royal Alcázar of Seville)** พระราชวังที่เก่าแก่ที่สุดในยุโรปซึ่งยังคงใช้งานอยู่ในปัจจุบัน จุดเด่นที่ทำให้สถานที่แห่งนี้พิเศษคือสถาปัตยกรรมแบบ Mudéjar ซึ่งเป็นการผสมผสานที่ลงตัวระหว่างศิลปะอิสลาม (มัวร์) และคริสเตียน ภายในประกอบด้วยลวดลายปูนปั้นที่ละเอียดอ่อน สวนหย่อมที่ร่มรื่น และลานน้ำพุที่สวยงาม จนได้รับการขึ้นทะเบียนเป็นมรดกโลกโดย UNESCO นอกจากความสำคัญทางประวัติศาสตร์แล้ว ที่นี่ยังมีชื่อเสียงในฐานะสถานที่ถ่ายทำซีรีส์ดังอย่าง Game of Thrones (ในบทบาทของแคว้น Dorne) อีกด้วย








จากนั้นแวะเช็คอินถ่ายรูปกับ **เห็ดยักษ์แห่งเซบียา (Setas de Sevilla)** คือโครงสร้างไม้ขนาดมหึมาที่ใหญ่ที่สุดในโลก ตั้งอยู่ใจกลางย่านเมืองเก่าของเซบียา โดยมีรูปลักษณ์ล้ำสมัยคล้าย "เห็ด" ยักษ์ 6 ดอกเชื่อมกัน สถาปัตยกรรมนี้ช่วยเติมความโมเดิร์นให้กับเมืองประวัติศาสตร์ ภายในประกอบด้วยตลาดสด พิพิธภัณฑ์โบราณคดีใต้ดิน และไฮไลต์สำคัญคือ ทางเดินลอยฟ้า (Skywalk) บนชั้นดาดฟ้าที่ให้คุณเดินชมวิวเมืองเซบียาแบบ 360 องศา โดยเฉพาะช่วงพระอาทิตย์ตกดินที่จะมีการเปิดไฟประดับสวยงามมาก

ค่ำ รับประทานอาหาร ณ ร้านอาหารท้องถิ่น (13) **พิเศษ!! ชมโชว์ระบำฟลามิงโก้**



คืนที่ 5 **พักที่ Exe Sevilla Palmera หรือระดับเทียบเท่า**

(โรงแรมที่ระบุในรายการทัวร์เป็นเพียงโรงแรมที่นำเสนอเบื้องต้นเท่านั้น ซึ่งอาจมีการเปลี่ยนแปลงแต่โรงแรมที่เข้าพักจะเป็นโรงแรมระดับเทียบเท่ากัน โดยจะแจ้งพร้อมใบนัดหมาย 5-7 วันก่อนการเดินทางและขอสงวนสิทธิ์ในการปรับเปลี่ยนที่พักไปเมืองใกล้เคียงในกรณีที่มีเทรดแฟร์หรือเทศกาล)

วันที่ 7 **เซบียา • กอร์โดบา • เมืองหลวงที่สาบสูญ • มัสยิด-อาสนวิหารแห่งกอร์โดบา พระราชวังแห่งกษัตริย์คริสเตียน • นั่งรถไฟความเร็วสูงสู่มาดริด • มาดริด**

(เช้า/กลางวัน/เย็น)

เช้า **รับประทานอาหาร ณ โรงแรม (14)**

นำท่านเดินทางสู่เมือง **กอร์โดบา (Córdoba)** ใช้เวลาเดินทางประมาณ 2 ชม. คือโครงสร้างไม้ขนาดมหึมาที่ใหญ่ที่สุดในโลก ตั้งอยู่ใจกลางย่านเมืองเก่าของเซบียา โดยมีรูปลักษณ์ล้ำสมัยคล้าย "เห็ด" ยักษ์ 6 ดอกเชื่อมกัน สถาปัตยกรรมนี้ช่วยเติมความโมเดิร์นให้กับเมืองประวัติศาสตร์ ภายในประกอบด้วยตลาดสด พิพิธภัณฑ์โบราณคดีใต้ดิน และไฮไลต์สำคัญคือทางเดินลอยฟ้า (Skywalk) บนชั้นดาดฟ้าที่ให้คุณเดินชมวิวเมืองเซบียาแบบ 360 องศา โดยเฉพาะช่วงพระอาทิตย์ตกดินที่จะมีการเปิดไฟประดับสวยงามมาก เมื่อเดินทางถึง

นำท่านเข้าชม **เมืองหลวงที่สาบสูญ (Medina Azahara)** คือซากปรากหักพังของอาณาจักรอัลอันดาลุส ตั้งอยู่ใกล้กับเมืองกอร์โดบา โดยถูกสร้างขึ้นในศตวรรษที่ 10 เพื่อเป็นสัญลักษณ์แห่งอำนาจและความมั่งคั่งของเคาะลีฟะฮ์ (ผู้ปกครองอิสลาม) เมืองนี้เคยได้รับการขนานนามว่าเป็น "เมืองที่ส่องประกาย" ด้วยพระราชวังหินอ่อนและสวนสวรรค์ที่ลดหลั่นตามไหล่เขา แม้จะถูกทำลายลงในเวลาไม่ถึงร้อยปีหลังจากสร้างเสร็จ แต่ปัจจุบันได้รับการขึ้นทะเบียนเป็นมรดกโลกโดย UNESCO ในฐานะแหล่งโบราณคดีที่เผยให้เห็นความรุ่งโรจน์ของอารยธรรมอิสลามในสเปนที่หาดูได้ยาก

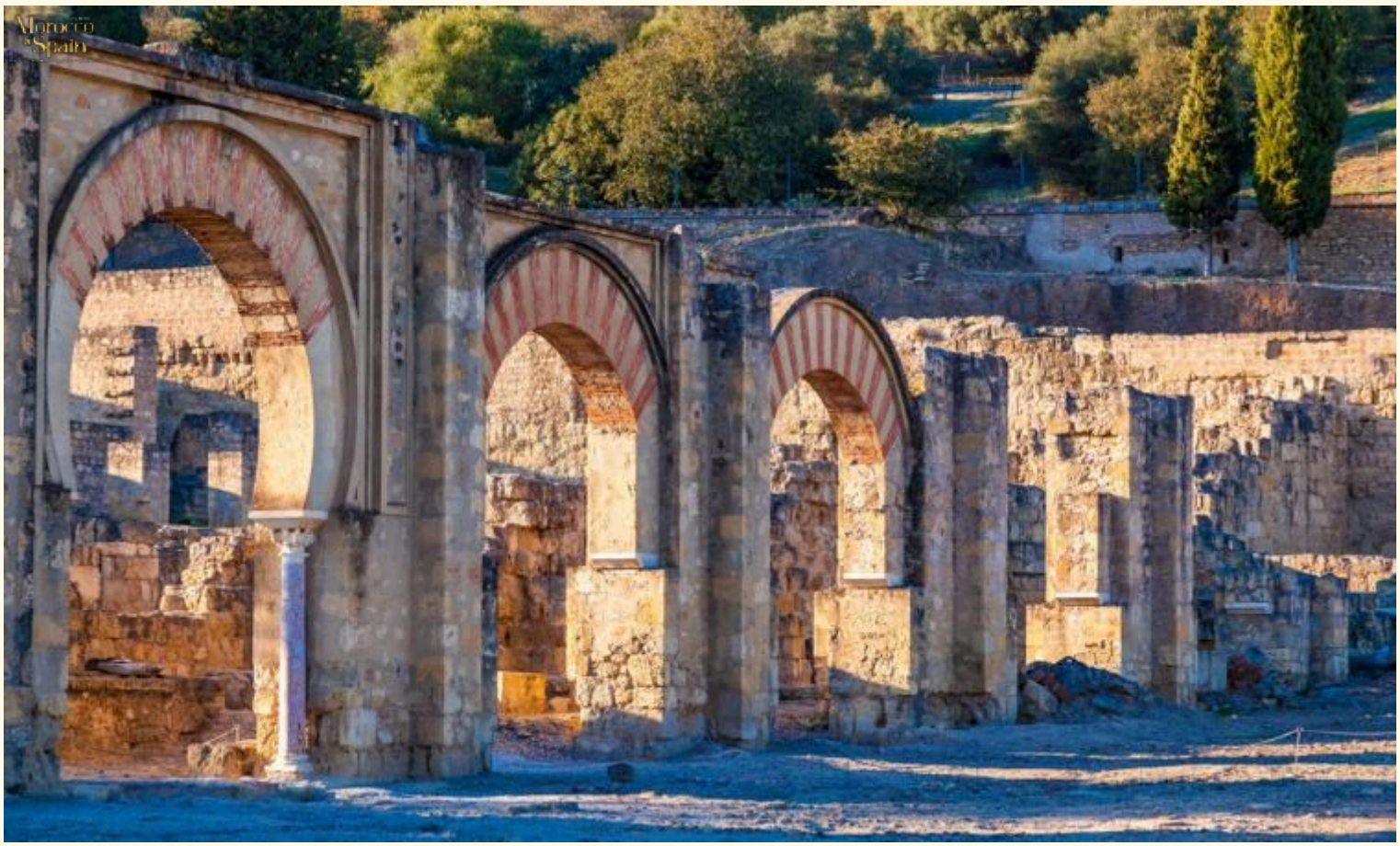

BT-MEU01_EK – มหัศจรรย์...โมร็อกโก สเปน ทัวร์เดียวเที่ยวคุ้ม 2 ทวีป 10D7N




นำท่านเข้าชม **มัสยิด-อาสนวิหารแห่งกอร์โดบา (Mezquita-Catedral de Córdoba)** หนึ่งในศาสนสถานที่แปลกตาและมหัศจรรย์ที่สุดในโลก เพราะเป็น โบสถ์คริสต์ที่ตั้งอยู่ใจกลางมัสยิดอิสลาม ขนาดมหึมา จุดเด่นที่สะกดสายตาคือ "ป่าเสาหิน" จำนวนนับร้อยต้นที่เชื่อมต่อด้วย ซุ้มโค้งลายทางสีขาวสลับแดง อันเป็นเอกลักษณ์ของศิลปะมัวร์ สถานที่แห่งนี้สะท้อนถึงประวัติศาสตร์การผลัดเปลี่ยนอำนาจระหว่างอิสลามและคริสเตียนในสเปนได้อย่างชัดเจน จนได้รับการยกย่องเป็นมรดกโลกโดย UNESCO และเป็นสัญลักษณ์สำคัญที่แสดงถึงการผสมผสานทางวัฒนธรรม





กลางวัน **รับประทานอาหาร ณ ร้านอาหารท้องถิ่น (15)**

นำท่านเข้าชม **พระราชวังแห่งกษัตริย์คริสเตียน (Alcázar de los Reyes Cristianos)** คือพระราชวังและป้อมปราการประวัติศาสตร์ในเมืองกอร์โดบา ที่เคยเป็นที่ประทับของกษัตริย์เฟอร์ดินานด์และพระนางอิซาเบลลาผู้โด่งดัง จุดเด่นคือสวนหย่อมสไตล์อันดาลูเซีย ที่จัดวางอย่างเป็นระเบียบพร้อมสระน้ำทอดยาวและน้ำพุที่สวยงามสะอาดตา ภายในยังมีระเบียงชมวิวบนหอคอยที่มองเห็นแม่น้ำกวาดัลกิเวียร์ได้อย่างชัดเจน และที่สำคัญคือสถานที่แห่งนี้เคยเป็นจุดที่ คริสโตเฟอร์ โคลัมบัส เข้าเฝ้ากษัตริย์เพื่อขอทุนสนับสนุนการเดินทางไปค้นพบทวีปอเมริกาเป็นครั้งแรก



ได้เวลาอันสมควรนำท่าน **นั่งรถไฟความเร็วสูง** เป็นเส้นทางที่สะดวกและรวดเร็วที่สุด โดยใช้เวลาเพียง 1 ชั่วโมง 45 นาที ถึง 2 ชั่วโมง (เทียบกับการขับรถที่ใช้เวลาเดินทางกว่า 4 ชั่วโมง) โดยมีผู้ให้บริการหลักอย่าง Renfe (AVE) ที่เน้นความพรีเมียมและตรงต่อเวลา รวมถึง Ouigo และ Iryo ที่มีขบวนรถทันสมัยและวิ่งด้วยความเร็วสูงสุดถึง 300 กม./ชม. บนขบวนจะมีสิ่งอำนวยความสะดวกครบครัน ทั้งปลั๊กไฟ Wi-Fi และตู้เสบียง ช่วยให้คุณชมทัศนียภาพของที่ราบสูงกัสติยาได้อย่างเพลิดเพลินตลอดการเดินทาง *หมายเหตุรถไฟอาจมีการสลับเจ้าในการให้บริการ ขึ้นอยู่กับความแออัดของสถานการณ์การท่องเที่ยวและเวลาของเที่ยวรถไฟ ณ ช่วงนั้นๆ ทางบริษัทขอสงวนสิทธิฯ ในการปรับเปลี่ยนโดยมิแจ้งให้ท่านทราบล่วงหน้า โดยจะยังคงใช้การเดินทางโดยรถไฟความเร็วสูงเช่นเดิม*



นำท่านนั่งรถไฟความเร็วสูงมุ่งหน้าสู่เมือง **มาดริด (Madrid)** ใช้เวลาเดินทางประมาณ 2 ชม. เมืองหลวงใจกลางสเปนที่รวบรวมความโอ่อ่าของราชวงศ์ ศิลปะระดับโลก และชีวิตยามค่ำคืนที่คึกคักเข้าไว้ด้วยกัน โดดเด่นด้วย พระราชวังหลวง (Royal Palace) สวนสาธารณะ Retiro ที่ร่มรื่น และแหล่งรวมร้านอาหารทาปาสสุดอร่อย เป็นเมืองที่เที่ยวสนุก เดินทางสะดวก และเต็มไปด้วยพลังงานที่ทันสมัยแต่ยังคงกลิ่นอายประวัติศาสตร์ไว้อย่างครบถ้วน

ค่ำ รับประทานอาหาร ณ ร้านอาหารไทย (16)

คืนที่ 6 พักที่ Novotel Campo De Las Naciones หรือระดับเทียบเท่า

(โรงแรมที่ระบุในรายการทัวร์เป็นเพียงโรงแรมที่นำเสนอเบื้องต้นเท่านั้น ซึ่งอาจมีการเปลี่ยนแปลงแต่โรงแรมที่เข้าพักจะเป็นโรงแรมระดับเทียบเท่ากัน โดยจะแจ้งพร้อมใบนัดหมาย 5-7 วันก่อนการเดินทางและขอสงวนสิทธิ์ในการปรับเปลี่ยนที่พักไปเมืองใกล้เคียงในกรณีที่มีเทรดแฟร์หรือเทศกาล)

วันที่ 8 พิพิธภัณฑ์ปราโด • สวนเอลเรติโร • เมืองหลวงที่สาบสูญ • ประตูแห่งดวงอาทิตย์ • จัตุรัสมายอร์ • มาดริด

(เช้า/กลางวัน/เย็น)

เช้า รับประทานอาหาร ณ โรงแรม (17)

นำท่านเข้าชม **พิพิธภัณฑ์ปราโด (Prado Museum)** คือคลังสมบัติทางศิลปะที่สำคัญที่สุดแห่งหนึ่งของโลก ตั้งอยู่ในกรุงมาดริด โดยเป็นแหล่งรวมผลงานชิ้นเอกของจิตกรระดับตำนานชาวสเปนอย่าง Velázquez และ Goya รวมถึงศิลปินยุโรปชื่อดังอีกมากมายครับ ไฮไลต์ที่ไม่ควรพลาดคือภาพวาด "Las Meninas" ที่ทรงอิทธิพลที่สุดในประวัติศาสตร์ศิลปะ ตัวอาคารมีความสง่างามสไตล์นีโอคลาสสิกและเก็บรักษาคอลเลกชันภาพเขียนของราชวงศ์สเปนไว้มากกว่า 8,000 ภาพ ทำให้ที่นี่เปรียบเสมือนสมุดภาพประวัติศาสตร์ยุโรปที่มีชีวิต





BT-MEU01_EK – มหัศจรรย์...โมร็อกโก สเปน ทัวร์เดียวเที่ยวคุ้ม 2 ทวีป 10D7N



จากนั้นอิสระพักผ่อนเดินเล่น **สวนเอลเรติโร (El Retiro Park)** "ปอดสีเขียว" ขนาดใหญ่ใจกลางกรุงมาดริดที่ได้รับการขึ้นทะเบียนเป็นมรดกโลกโดย UNESCO ครับ อดีตเคยเป็นสวนส่วนพระองค์ของราชวงศ์สเปน แต่ปัจจุบันกลายเป็นพื้นที่พักผ่อนยอดนิยมที่เต็มไปด้วยแลนด์มาร์คสวยงาม เช่น พระราชวังแก้ว (Palacio de Cristal) ที่ทำจากเหล็กและกระจกทั้งหลัง และทะเลสาบจำลองขนาดใหญ่ที่นักท่องเที่ยวนิยมมาพายเรือเล่นท่ามกลางบรรยากาศร่มรื่นของแมกไม้และรูปปั้นประวัติศาสตร์

จากนั้นเข้าชม **พระราชวังหลวงกรุงมาดริด (Royal Palace of Madrid)** เป็นพระราชวังที่มีขนาดใหญ่ที่สุดในยุโรปตะวันตกและเป็นหนึ่งในแลนด์มาร์คที่สง่างามที่สุดของสเปน ตัวอาคารสร้างด้วยสถาปัตยกรรมแบบบาโรกและนีโอคลาสสิกที่ผสมผสานกันอย่างลงตัว โดยมีห้องหับมากกว่า 3,000 ห้องที่ตกแต่งอย่างหรูหราด้วยผลงานศิลปะของศิลปินระดับโลกอย่าง Goya และ Caravaggio รวมถึงเป็นที่เก็บสะสมเครื่องดนตรี Stradivarius และคลังแสงโบราณที่ประเมินค่าไม่ได้ แม้ปัจจุบันกษัตริย์สเปนจะไม่ได้ประทับที่นี่เป็นการถาวร แต่พระราชวังแห่งนี้ยังคงถูกใช้เป็นสถานที่ประกอบพระราชพิธีสำคัญทางราชการและเปิดให้นักท่องเที่ยวเข้าชมความยิ่งใหญ่ของประวัติศาสตร์ราชวงศ์สเปน

กลางวัน **รับประทานอาหาร ณ ร้านอาหารท้องถิ่น (18)**



BT-MEU01_EK – มหัศจรรย์...โมร็อกโก สเปน ทัวร์เดียวเที่ยวคุ้ม 2 ทวีป 10D7N




เมื่อเดินทางถึงอิสระเดินเล่น ณ **ประตูแห่งดวงอาทิตย์ (Puerta del Sol)** คือจัตุรัสที่เป็นหัวใจสำคัญและคึกคักที่สุดในกรุงมาดริด โดยเป็นจุดตัดของถนนสายหลักหลายสายและเป็นที่ตั้งของ "กิโลเมตรที่ศูนย์" (Kilómetro Cero) ซึ่งเป็นจุดเริ่มต้นของการวัดระยะทางถนนทั่วประเทศ จุดเด่นที่ไม่ควรพลาดคือรูปปั้น **"หมีกับต้นแมดรอนโญ"** อันเป็นสัญลักษณ์ของเมือง และอาคารที่ทำการไปรษณีย์เก่าที่มีหอระฆังชื่อดัง ซึ่งชาวสเปนจะมารวมตัวกันเพื่อนับถอยหลังเข้าสู่ปีใหม่และกินองุ่น 12 ลูกตามธรรมเนียมที่นี่เสมอ และไม่ไกลกันนั้นถ่ายรูปเล่น ณ **จัตุรัสมายอร์ (Plaza Mayor)** จัตุรัสประวัติศาสตร์รูปสี่เหลี่ยมผืนผ้าใจกลางมาดริด ล้อมรอบด้วยอาคารสีแดงอิฐสถาปัตยกรรมบารอกอันเป็นเอกลักษณ์ครับ อดีตเคยเป็นลานเอนกประสงค์สำหรับงานสำคัญและสนามสู้วัวกระทิง แต่ปัจจุบันกลายเป็นแลนด์มาร์คยอดฮิตที่เต็มไปด้วยร้านอาหารและคาเฟ่ใต้ซุ้มประตูโค้ง ซึ่งสะท้อนกลิ่นอายความรุ่งเรืองของสเปนในยุคเก่าได้ดีที่สุด





ค่ำ รับประทานอาหาร ณ ร้านอาหารจีน (19)

คืนที่ 7 **พักที่ Novotel Campo De Las Naciones หรือระดับเทียบเท่า**

(โรงแรมที่ระบุในรายการทัวร์เป็นเพียงโรงแรมที่นำเสนอเบื้องต้นเท่านั้น ซึ่งอาจมีการเปลี่ยนแปลงแต่โรงแรมที่เข้าพักจะเป็นโรงแรมระดับเทียบเท่ากัน โดยจะแจ้งพร้อมใบนัดหมาย 5-7 วันก่อนการเดินทางและขอสงวนสิทธิ์ในการปรับเปลี่ยนที่พักไปเมืองใกล้เคียงในกรณีที่มีเทรดแฟร์หรือเทศกาล)

วันที่ 9 กรานเบีย • อิสระท่องเที่ยวช้อปปิ้งตามอัธยาศัย • สนามบินมาดริด

(เช้า/-/-)

เช้า รับประทานอาหาร ณ โรงแรม (20)

อิสระท่องเที่ยวและช้อปปิ้ง ณ **กรานเบีย (Gran Via)** เปรียบเสมือน "บรอดเวย์แห่งมาดริด" และเป็นถนนสายที่คึกคักและมีชื่อเสียงที่สุดในสเปน โดดเด่นด้วยสถาปัตยกรรมอันโอ่อ่าในช่วงต้นศตวรรษที่ 20 โดยเฉพาะตึก Metropolis ที่เป็นสัญลักษณ์สำคัญ ถนนสายนี้คือศูนย์กลางของความบันเทิงและการช้อปปิ้งที่ไม่มีวันหลับใหล เต็มไปด้วยร้านค้าแบรนด์เนม ห้างสรรพสินค้า โรงละครที่จัดแสดงละครเพลงระดับโลก บาร์ และร้านอาหารมากมาย ทำให้ที่นี่เป็นจุดหมายปลายทางยอดนิยมที่นักท่องเที่ยวต้องมาเช็กอินเพื่อสัมผัสเสน่ห์ของแสงสีและวิถีชีวิตแบบคนเมืองของมาดริด





ไม่ไกลกันนั้นท่านสามารถเที่ยวชมถ่ายรูปกับ **ประตูเมืองโบราณ (Puerta de Alcalá)** ตั้งตระหง่านอยู่ใจกลางกรุงมาดริด ใกล้กับสวนสาธารณะเรตีโร (Retiro Park) โดยถือเป็นหนึ่งในสัญลักษณ์ที่สำคัญที่สุดของสเปน ประตูนี้สร้างขึ้นในปี 1778 ตามพระราชโองการของพระเจ้าคาร์ลอสที่ 3 ในอดีตเคยเป็นเส้นทางหลักสำหรับผู้ที่เดินทางมาจากแคว้นอารากอนและกาตาลุญญา แต่ปัจจุบันกลายเป็นอนุสรณ์สถานทางประวัติศาสตร์ที่สวยงามและเป็นจุดถ่ายรูปยอดฮิตที่ใครมามาดริดก็ต้องแวะเช็คอิน และท่านยังสามารถหาอาหารรับประทานหรือของทานเล่น ณ **Mercado de San Miguel** เป็นตลาดเก่าแก่ใจกลางกรุงมาดริด ประเทศสเปน ที่โดดเด่นด้วยสถาปัตยกรรมโครงเหล็กและกระจกสุดคลาสสิกจากต้นศตวรรษที่ 20 โดยปัจจุบันได้เปลี่ยนจากตลาดสดแบบดั้งเดิมมาเป็น "สวรรค์ของเหล่านักกิน" (Gourmet Market) ที่รวบรวมวัตถุดิบคุณภาพเยี่ยมและอาหารสเปนยอดนิยมไว้ในที่เดียว ไม่ว่าจะเป็นทาปาส (Tapas) อาหารทะเลสดๆ แฮมอิเบริโก้ หรือไวน์ท้องถิ่น ทำให้ที่นี่กลายเป็นจุดนัดพบยอดนิยมของทั้งชาวเมืองและนักท่องเที่ยวที่ต้องการสัมผัสวัฒนธรรมการกินแบบสเปนท่ามกลางบรรยากาศที่คึกคักและหรูหรา

กลางวัน อิสระอาหารกลางวันตามอัธยาศัย

BT-MEU01_EK – มหัศจรรย์...โมร็อกโก สเปน ทัวร์เดียวเที่ยวคุ้ม 2 ทวีป 10D7N







ได้เวลาอันสมควรนำออกเดินทางสู่ **สนามบินมาดริด ประเทศสเปน** (MAD) เพื่อให้ท่านได้มีเวลาทำการ **คืนภาษี (Tax Refund)** และออกเดินทางไปยัง

21.45 น. ออกเดินทางสู่ **กรุงเทพมหานคร** โดยสายการบิน **EMIRATES (EK)** เที่ยวบินที่ **EK144** (บริการอาหารและเครื่องดื่มบนเครื่อง)

วันที่ 10 สนามบินอิสตันบูล • สนามบินสุวรรณภูมิ

07.40 น. เดินทางถึง **สนามบินดูไบ ประเทศสหรัฐอาหรับอิมิเรตส์ (DXB)** เพื่อรอต่อเครื่อง

09.30 น. เดินทางต่อสู่เมือง **ประเทศไทย** โดยสายการบิน EMIRATES (EK) เที่ยวบินที่ TK372 (บริการอาหารและเครื่องดื่มบนเครื่อง)

18.40 น. เดินทางถึง **สนามบินสุวรรณภูมิ (BKK) กรุงเทพฯ** โดยสวัสดิภาพพร้อมความประทับใจมิรู้ลืม

หมายเหตุ

หากสถานที่ท่องเที่ยวต่างๆ ในรายการมีการปิดโดยแจ้งหรือไม่แจ้งให้ทราบล่วงหน้า โดยเป็นการปฏิบัติการทางรัฐบาลหรือหน่วยงานในประเทศ ทางผู้จัดทัวร์ขอสงวนสิทธิ์ในการปรับเปลี่ยนโปรแกรมตามความเหมาะสม ทั้งนี้ลูกค้าต้องยอมรับในเงื่อนไขดังกล่าวก่อนทำการจองทุกครั้ง
ก่อนตัดสินใจจองทัวร์ควรอ่านเงื่อนไขการเดินทางและรายการทัวร์อย่างละเอียดทุกหน้าอย่างถ่องแท้จึงมัดจำเพื่อประโยชน์ของท่านเอง

หมายเหตุ: โปรแกรมและรายละเอียดของการเดินทางอาจมีการเปลี่ยนแปลงหรือสลับกันได้ตามความเหมาะสมทั้งนี้ขึ้นอยู่กับสภาวะอากาศ และเหตุสุดวิสัยต่างๆ ที่ไม่สามารถคาดการณ์ล่วงหน้า เช่น บางสถานที่อาจปิดในวันอาทิตย์ หรืออาจจะมีการปิดปรับปรุง หรืออาจทำการจองไม่ได้เนื่องจากต้องรอกรุ๊ปคอนเฟิร์มก่อนทำการจอง หากวันเดินทางตรงกับวันเหล่านี้ โดยทางบริษัทฯจะคำนึงถึงผลประโยชน์ และความปลอดภัยของผู้ร่วมเดินทางเป็นสำคัญ และขอขอสงวนสิทธิ์ในการเปลี่ยนโปรแกรมโดยแจ้งให้ท่านทราบล่วงหน้า หากทราบเวลาและสถานที่ที่แน่นอนก่อนเดินทาง

อัตราค่าบริการรวม

- ตั๋วเครื่องบินชั้นประหยัด Economy Class ไป - กลับ พร้อมกรุ๊ป
- ภาษีน้ำมันและภาษีตั๋วทุกชนิด (สงวนสิทธิ์เก็บเพิ่มหากสายการบินปรับขึ้นก่อนวันเดินทาง)
- ค่าระวางน้ำหนักกระเป๋าไม่เกิน 30 กก.ต่อ 1 ใบ (โหลดได้ท่านละ 1 ใบ) กระเป๋าถือขึ้นเครื่อง Hand Carry 7 กก.ต่อ 1 ใบ
- ที่พักโรงแรมตามรายการ พักห้องละ 2-3 ท่าน (กรณีที่โรงแรมไม่มีห้องพักสำหรับ 3 ท่าน ลูกค้าจะต้องเพิ่มเงินเป็นห้องพักห้องเดี่ยว)
- มื้ออาหารตามรายการระบุ (สงวนสิทธิ์ในการสลับมื้อหรือเปลี่ยนแปลงเมนูอาหารตามสถานการณ์)
- ค่าน้ำดื่มบนรถวันละ 1 ขวด/ท่าน
- ค่าเข้าชมสถานที่ท่องเที่ยวตามรายการระบุ
- ค่ารถโค้ช รับ-ส่ง สถานที่ท่องเที่ยวตามรายการระบุ (กฎหมายในยุโรปไม่อนุญาตให้คนขับรถเกิน 12 ชั่วโมงต่อวัน)
- ค่าธรรมเนียมการยื่นวีซ่าเชงเก้น สถานทูตจะไม่คืนค่าวีซ่าให้ท่านไม่ว่าจะผ่านการพิจารณาหรือไม่ก็ตาม (กรณีมีวีซ่าแล้ว จะคืนเงินให้ท่าน 3,500 บาท)
- ค่าทิปไกด์ท้องถิ่นและคนขับรถนำเที่ยวตามรายการ
- ประกันโควิด-19 วงเงินคุ้มครองค่ารักษาพยาบาล 50,000 USD ประกันอุบัติเหตุวงเงิน 2,000,000 บาท (เงื่อนไขตามกรมธรรม์)
- ภาษีมูลค่าเพิ่ม 7% และภาษีหัก ณ ที่จ่าย 3%

*เงื่อนไขประกันการเดินทาง ค่าประกันอุบัติเหตุและค่ารักษาพยาบาล คุ้มครองเฉพาะกรณีที่ได้รับอุบัติเหตุของผู้เดินทางระหว่างการเดินทาง ไม่คุ้มครองถึงการสูญเสียทรัพย์สินส่วนตัวและไม่คุ้มครองโรคประจำตัวและปัญหาสุขภาพอื่นๆ

อัตราค่าบริการไม่รวม

- ✕ ค่าทำหนังสือเดินทางไทย และค่าธรรมเนียมสำหรับผู้ถือพาสปอร์ตต่างชาติ
- ✕ ค่าน้ำหนักกระเป๋าเดินทางในกรณีที่เกินกว่าสายการบินกำหนด 30 กิโลกรัมต่อท่าน
- ✕ ค่าใช้จ่ายส่วนตัว อาทิ อาหารและเครื่องดื่มที่สั่งเพิ่มพิเศษ,โทรศัพท์-โทรสาร, อินเตอร์เน็ต, มินิบาร์, ซักรีดที่ไม่ได้ระบุไว้ในรายการ
- ✕ ค่าใช้จ่ายอันเกิดจากความล่าช้าของสายการบิน, อุบัติภัยทางธรรมชาติ, การประท้วง, การจลาจล, การนัดหยุดงาน, การถูกปฏิเสธไม่ให้ออกและเข้าเมืองจากเจ้าหน้าที่ตรวจคนเข้าเมืองและเจ้าหน้าที่กรมแรงงานทั้งที่เมืองไทยและต่างประเทศซึ่งอยู่นอกเหนือความควบคุมของบริษัทฯ
- ✕ ค่าบริการพนักงานยกกระเป๋าทุกสถานที่

ทิปหัวหน้าทัวร์ ไม่บังคับ ขึ้นอยู่กับความพึงพอใจของท่าน

กรณีที่ท่านต้องออกตั๋วภายใน เช่น (ตั๋วเครื่องบิน, ตั๋วรถทัวร์, ตั๋วรถไฟ) กรุณาสอบถามที่เจ้าหน้าที่ทุกครั้งก่อนทำการออกตั๋ว เนื่องจากสายการบินอาจมีการปรับเปลี่ยนไฟล์ทบิน หรือเวลาบินโดยไม่ได้แจ้งให้ทราบล่วงหน้า ทางบริษัทฯ จะไม่รับผิดชอบใด ๆ ในกรณี ถ้าท่านออกตั๋วภายในโดยไม่แจ้งให้ทราบและหากไฟล์ทบินมีการปรับเปลี่ยนเวลาบินเพราะถือว่าท่านยอมรับในเงื่อนไขดังกล่าว

โรงแรมที่พัก



- สำหรับห้องพักแบบ 3 เตียง (Triple) มีบริการเฉพาะบางโรงแรมเท่านั้น กรณีเดินทางเป็นผู้ใหญ่ 3 ท่าน บริษัทฯ ขอแนะนำให้ท่านเปิดห้องพักเป็นแบบ 2 ห้อง (1 Twin+1 Sgl) ซึ่งท่านจะต้องชำระค่าพักเดี่ยวเพิ่ม เนื่องจากบางโรงแรมอาจจะมี 1 เตียงใหญ่กับเตียงพับเสริม ซึ่งไม่สะดวกสบายในการพัก
  กรุณาอ่านเงื่อนไขการจองแบบ 3 ท่านหากลูกค้าพึงพอใจ ทางบริษัทฯ จะถือว่าท่านยอมรับในเงื่อนไขของห้องพักดังกล่าว
- โรงแรมในยุโรปส่วนใหญ่จะเป็นห้องแบบ Twin เตียงเดี่ยว 2 เตียงในห้อง ห้อง Double และส่วนใหญ่ก็จะเป็นลักษณะการนำเตียงมาชิดกันให้เป็น Double หากลูกค้ารีเควสพัก Double ทางบริษัทฯจะไม่รับรองเรื่องห้องให้เนื่องจากระบบการจองแต่ละโรงแรมจะไม่สามารถล็อคห้องพักได้จึงขึ้นอยู่กับการจัดการของทางโรงแรมเป็นหลัก ทั้งนี้ลูกค้าจะต้องยอมรับในเงื่อนไขดังกล่าว
- โรงแรมในยุโรปที่มีลักษณะเป็น Traditional ห้องที่เป็นห้องเดี่ยวอาจมีขนาดกะทัดรัดและไม่มีอ่างอาบน้ำ ซึ่งขึ้นอยู่กับการออกแบบของแต่ละโรงแรมนั้นๆ และห้องพักแต่ละห้องอาจมีลักษณะแตกต่างกัน และห้องพักเดี่ยวและคู่ อาจจะไม่ติดกันหรืออยู่คนละชั้น
- กรณีมีการจัดงานประชุมนานาชาติ Trade Fair เป็นผลให้ค่าโรงแรมสูงขึ้นมากและห้องพักในเมืองเต็ม บริษัทฯขอสงวนสิทธิ์ในการปรับเปลี่ยนหรือย้ายเมืองเพื่อให้เกิดความเหมาะสม
- ในโรงแรมในยุโรปส่วนมากจะไม่มีเครื่องปรับอากาศ เนื่องจากอยู่ในภูมิภาคที่มีอุณหภูมิต่ำ จะมีบริการเครื่องปรับอากาศเฉพาะในฤดูร้อนเท่านั้น
- บางสถานที่ในยุโรปอาจปิดในวันอาทิตย์ หรืออาจจะมีการเปิดปรับปรุงในช่วงฤดูหนาว หากวันเดินทางตรงกับวันเหล่านี้ ทางบริษัทฯ ขอสงวนสิทธิ์ในการเปลี่ยนโปรแกรมโดนแจ้งให้ท่านทราบล่วงหน้า หากทราบเวลาที่แน่นอนก่อนเดินทาง

เงื่อนไขการสำรองที่นั่งและการยกเลิกทัวร์



การจองทัวร์

- กรุณาจองทัวร์ล่วงหน้า ก่อนการเดินทาง พร้อมชำระมัดจำ 60,000 บาท ส่วนที่เหลือชำระทันทีก่อนการเดินทางไม่น้อยกว่า 30 วัน มิฉะนั้นถือว่าท่านยกเลิกการเดินทางโดยอัตโนมัติ (ช่วงเทศกาลกรุณาชำระก่อนเดินทาง 45 วัน)

กรณียกเลิก : จอยกรุ๊ป

- ยกเลิกก่อนการเดินทาง 45 วันขึ้นไป บริษัทฯ จะคืนเงินค่ามัดจำให้ทั้งหมด โดยหักค่าใช้จ่ายที่เกิดขึ้นจริง ยกเว้นในกรณีวันหยุดเทศกาล, วันหยุดนักขัตฤกษ์ ยกเลิกก่อนการเดินทาง 60 วัน จะคืนเงินค่ามัดจำให้ทั้งหมด โดยหักค่าใช้จ่ายที่เกิดขึ้นจริง (ค่าใช้จ่ายที่เกิดขึ้นจริง อาทิเช่น ค่าตั๋วเครื่องบิน ค่าโรงแรม ฯลฯ)
- ยกเลิกการเดินทาง 45 วัน ก่อนการเดินทาง หักค่าทัวร์ 50% จากราคาขาย และหักค่าใช้จ่ายที่เกิดขึ้นจริงทั้งหมดไม่ว่ากรณีใดๆ ทั้งสิ้น (ค่าใช้จ่ายที่เกิดขึ้นจริง อาทิเช่น ค่าตั๋วเครื่องบิน ค่าโรงแรม ฯลฯ)
- ยกเลิกการเดินทาง 30 วัน ก่อนการเดินทาง บริษัทฯ ขอสงวนสิทธิ์เก็บเงินค่าทัวร์ทั้งหมดไม่ว่ากรณีใด ๆ ทั้งสิ้น

กรณียกเลิก : ตัดกรุ๊ป

- ยกเลิกหรือเลื่อนการเดินทางต้องทำก่อนการเดินทาง 60 วัน บริษัทฯจะคืนเงินค่ามัดจำให้ทั้งหมด ยกเว้นในกรณีวันหยุดเทศกาล, วันหยุดนักขัตฤกษ์ ทางบริษัทฯขอสงวนสิทธิ์ยึดเงินมัดจำโดยไม่มีเงื่อนไขใดๆทั้งสิ้น
- ยกเลิกการเดินทางภายใน 60 วัน ทางบริษัทฯขอสงวนสิทธิ์ยึดเงินมัดจำโดยไม่มีเงื่อนไขใดๆทั้งสิ้น
- ยกเลิกการเดินทางหลังชำระเต็มจำนวน ทางบริษัทฯขอสงวนสิทธิ์เก็บเงินค่าทัวร์ทั้งหมดโดยไม่มีเงื่อนไขใดๆทั้งสิ้น

กรณีเจ็บป่วย

- กรณีเจ็บป่วย จนไม่สามารถเดินทางได้ ซึ่งจะต้องมีใบรับรองแพทย์จากโรงพยาบาลรับรอง บริษัทฯจะทำการเลื่อนการเดินทางของท่านไปยังคณะต่อไป แต่ทั้งนี้ท่านจะต้องเสียค่าใช้จ่ายที่ไม่สามารถยกเลิกหรือเลื่อนการเดินทางได้ตามความเป็นจริง
- ในกรณีเจ็บป่วยกะทันหันก่อนล่วงหน้าเพียง 7 วันทำการ ทางบริษัทฯ ขอสงวนสิทธิ์ในการคืนเงินทุกกรณี

ก่อนตัดสินใจจองทัวร์ควรอ่านเงื่อนไขการเดินทางและรายการทัวร์อย่างละเอียดทุกหน้าอย่างถ่องแท้ แล้วจะมัดจำเพื่อประโยชน์ของท่านเอง

เงื่อนไขการสำรองที่นั่งและการยกเลิกทัวร์



กรณีวีซ่าที่ท่านยื่นไม่ผ่านการพิจารณาและคณะสามารถออกเดินทางได้ท่านจะต้องเสียค่าใช้จ่ายจริงที่เกิดขึ้นดังต่อไปนี้

- ค่าธรรมเนียมและค่าดำเนินการตามจริง ทางสถานทูตไม่คืนค่าธรรมเนียมใดๆทั้งสิ้นแม้ว่าจะผ่านหรือไม่ผ่านการพิจารณา
- ค่ามัดจำตั๋วเครื่องบิน หรือตั๋วเครื่องบินที่ออกมาจริง ณ วันยื่นวีซ่า ซึ่งตั๋วเป็นเอกสารที่สำคัญในการยื่นวีซ่า หากท่านไม่ผ่านการพิจารณา ตั๋วเครื่องบินถ้าออกตั๋วมาแล้วจะต้องทำการ REFUND โดยจะมีค่าธรรมเนียมที่ท่านต้องถูกหักบางส่วน และส่วนที่เหลือจะคืนให้ท่านภายใน 45-60 วัน(ตามกฎของแต่ละสายการบิน) ถ้ายังไม่ ออกตั๋วท่านจะเสียแต่ค่ามัดจำตั๋วตามจริงเท่านั้น
- ค่าห้องพัก ถ้าคณะออกเดินทางได้ และท่านไม่ผ่านการพิจารณาวีซ่า หากท่านไม่ปรากฏตัวตามวันที่เข้าพัก ทางโรงแรมจะต้องยึดค่าห้อง 100% ในทันที ทางบริษัทจะแจ้งให้ท่านทราบ และมีเอกสารชี้แจงให้ท่านเข้าใจ
- หากท่านผ่านการพิจารณาวีซ่า แล้วยกเลิกการเดินทางทางบริษัทขอสงวนสิทธิ์ในการยึดค่าใช้จ่ายทั้งหมด 100%
- ทางบริษัทเริ่มต้น และจบ การบริการ ที่สนามบินสุวรรณภูมิกรณีท่านเดินทางมาจากต่างจังหวัด หรือ ต่างประเทศ และจะสำรองตั๋วเครื่องบิน หรือพาหนะอย่างหนึ่งอย่างใดที่ใช้ในการเดินทางมาสนามบิน ทางบริษัท จะไม่รับผิดชอบค่าใช้จ่ายในส่วนนี้ เพราะเป็นค่าใช้จ่ายที่นอกเหนือจากโปรแกรมการเดินทางของบริษัท ฉะนั้น ท่านควรจะให้กรุ๊ป FINAL 100% ก่อนที่จะสำรองยานพาหนะ

รายละเอียดเพิ่มเติม



- บริษัทจะทำการยื่นวีซ่าของท่านก็ต่อเมื่อในคณะมีผู้สำรองที่นั่งครบ 10 ท่าน และได้รับคิวการตอบรับจาก ทางสถานทูต เนื่องจากบริษัทจะต้องใช้เอกสารต่างๆที่เป็นกรุ๊ปในการยื่นวีซ่า อาทิ ตั๋วเครื่องบิน, ห้องพักที่ได้รับ การยืนยันมาจากทางยุโรป, ประกันการเดินทาง ฯลฯ ทางท่านจะต้องรอให้คณะครบ 20 ท่าน จึงจะสามารถยื่น วีซ่าให้กับทางท่านได้อย่างถูกต้อง
- หากในช่วงที่ท่านเดินทางคิววีซ่ากรุ๊ปในการยื่นวีซ่าเต็ม ทางบริษัทต้องขอสงวนสิทธิ์ในการยื่นวีซ่าเดี่ยว ซึ่งทางท่านจะต้องเดินทางมายื่นวีซ่าด้วยตัวเอง ตามวัน และเวลานัดหมายจากทางสถานทูต โดยมีเจ้าหน้าที่ของบริษัท คอยดูแล และอำนวยความสะดวก
- เอกสารต่างๆที่ใช้ในการยื่นวีซ่าท่องเที่ยวทวีปยุโรป ทางสถานทูตเป็นผู้กำหนดออกมา มิใช่บริษัททัวร์เป็นผู้กำหนด
- ท่านที่มีความประสงค์จะยื่นวีซ่าท่องเที่ยวทวีปยุโรป กรุณาจัดเตรียมเอกสารให้ถูกต้อง และครบถ้วน ตามที่สถานทูตต้องการ เพราะจะมีผลต่อการพิจารณาวีซ่าของท่าน บริษัททัวร์เป็นแต่เพียงตัวกลาง และอำนวย ความสะดวกในการยื่นวีซ่าเท่านั้น มิได้เป็นผู้พิจารณาว่าวีซ่าให้กับทางท่าน
- บริษัทฯ ขอสงวนสิทธิ์ในการเก็บค่าใช้จ่ายทั้งหมด กรณีท่านยกเลิกการเดินทางและมีผลทำให้คณะเดินทางไม่ครบตามจำนวน ที่บริษัทฯ กำหนดไว้ 10 ท่านขึ้นไป เนื่องจากเกิดความเสียหายต่อทางบริษัทฯ และผู้เดินทางอื่นที่เดินทางในคณะเดียวกัน บริษัทต้องนำไปชำระค่าเสียหายต่าง ๆ ที่เกิดจากการยกเลิกของท่าน
- ในกรณีที่มีผู้เดินทางไม่ถึง 10 ท่าน ขอสงวนสิทธิ์เลื่อนวันเดินทาง หรือยกเลิกการเดินทาง และกรณีผู้ร่วมเดินทางในคณะไม่ผ่านการพิจารณาวีซ่าได้ครบ 10 ท่าน ทางบริษัทฯยินดีคืนเงินให้ทั้งหมด หลังจากหักค่าธรรมเนียมการยื่นวีซ่าและค่าใช้จ่ายทั้งหมดที่เกิดขึ้นจริง โดยทางบริษัทจะแจ้งให้ท่านทราบล่วงหน้า 10 วันก่อนการเดินทาง



หากสถานที่ท่องเที่ยวต่างๆ ในรายการมีการปิดโดยไม่แจ้งให้ทราบล่วงหน้าโดยเป็นการปฏิบัติการทางรัฐบาลหรือหน่วยงานในประเทศ ทางผู้จัดขอสงวนสิทธิ์ในการปรับและเปลี่ยนโปรแกรมตามความเหมาะสม ทั้งนี้ลูกค้าจะต้องยอมรับในเงื่อนไขดังกล่าวก่อนทำการจองทุกครั้ง

รายละเอียดเพิ่มเติม

- บริษัทฯ มีสิทธิ์ในการเปลี่ยนแปลงโปรแกรมทัวร์ในกรณีที่เกิดเหตุสุดวิสัยจนไม่อาจแก้ไขได้
- เที่ยวบิน , ราคาและรายการท่องเที่ยว สามารถเปลี่ยนแปลงได้ตามความเหมาะสมโดยคำนึงถึงผลประโยชน์ของผู้เดินทางเป็นสำคัญ
- หนังสือเดินทางต้องมีอายุการใช้งานเหลือไม่น้อยกว่า 6 เดือน และบริษัทฯรับเฉพาะผู้มีจุดประสงค์เดินทางเพื่อท่องเที่ยวเท่านั้น (หนังสือเดินทางต้องมีอายุเหลือใช้งานไม่น้อยกว่า 6 เดือน บริษัทฯไม่รับผิดชอบหากอายุเหลือไม่ถึงและไม่สามารถเดินทางได้)
- ทางบริษัทฯจะไม่รับผิดชอบใดๆทั้งสิ้น หากเกิดความล่าช้าของสายการบิน,สายการบินยกเลิกบิน , การประท้วง,การนัดหยุดงาน, การก่อจลาจลหรือกรณีท่านถูกปฏิเสธการเข้าหรือออกเมืองจากเจ้าหน้าที่ตรวจคนเข้าเมือง หรือ เจ้าหน้าที่กรมแรงงานทั้งจากไทยและต่างประเทศซึ่งอยู่นอกเหนือความรับผิดชอบของบริษัทฯหรือเหตุภัยพิบัติทางธรรมชาติ (ซึ่งลูกค้าจะต้องยอมรับในเงื่อนไขนี้ในกรณีที่เกิดเหตุสุดวิสัย ซึ่งอาจจะปรับเปลี่ยนโปรแกรมตามความเหมาะสม)
- ทางบริษัทฯจะไม่รับผิดชอบใดๆทั้งสิ้น หากผู้เดินทางประสบเหตุสภาวะฉุกเฉินจากโรคประจำตัว ซึ่งไม่ได้เกิดจากอุบัติเหตุในรายการท่องเที่ยว (ซึ่งลูกค้าจะต้องยอมรับในเงื่อนไขนี้ในกรณีที่เกิดเหตุสุดวิสัย ซึ่งอยู่นอกเหนือความรับผิดชอบของบริษัททัวร์)
- ทางบริษัทฯจะไม่รับผิดชอบใดๆทั้งสิ้น หากท่านใช้บริการของทางบริษัทฯไม่ครบ อาทิ ไม่เที่ยวบางรายการ,ไม่ทานอาหารบางมื้อ, เพราะค่าใช้จ่ายทุกอย่างทางบริษัทฯได้ชำระค่าใช้จ่ายให้ตัวแทนต่างประเทศแบบเหมาจ่ายขาด ก่อนเดินทางเรียบร้อยแล้ว เป็นการชำระเหมาขาด
- ทางบริษัทฯจะไม่รับผิดชอบใดๆทั้งสิ้น หากเกิดสิ่งของสูญหายจากการโจรกรรมและหรือเกิดอุบัติเหตุที่เกิดจากความประมาทของนักท่องเที่ยวเองหรือในกรณีที่กระเป๋าเกิดสูญหายหรือชำรุดจากสายการบิน
- กรณีที่การตรวจคนเข้าเมืองทั้งที่กรุงเทพฯและในต่างประเทศปฏิเสธมิให้เดินทางออกหรือเข้าประเทศที่ระบุไว้ในรายการเดินทาง บริษัทฯขอสงวนสิทธิ์ที่จะไม่คืนค่าบริการไม่ว่ากรณีใดๆทั้งสิ้น
- ตั๋วเครื่องบินเป็นตั๋วราคาพิเศษ กรณีที่ท่านไม่เดินทางพร้อมคณะไม่สามารถนำมาเลื่อนวันหรือคืนเงินและไม่สามารถเปลี่ยนชื่อได้ หากมีการปรับราคาบัตรโดยสารสูงขึ้น ตามอัตราค่าน้ำมันหรือค่าเงินแลกเปลี่ยน ทางบริษัท สงวนสิทธิ์ปรับราคาตั๋วดังกล่าว
- เมื่อท่านตกลงชำระเงินไม่ว่าทั้งหมดหรือบางส่วนผ่านตัวแทนของบริษัทฯหรือชำระโดยตรงกับทางบริษัทฯ ทางบริษัทฯจะถือว่าท่านได้ยอมรับในเงื่อนไขข้อตกลงต่างๆที่ได้ระบุไว้ข้างต้นนี้แล้วทั้งหมด
- กรุ๊ปที่เดินทางช่วงวันหยุดหรือเทศกาลที่ต้องการันตีมัดจำกับสายการบินหรือผ่านตัวแทนในประเทศหรือต่างประเทศ รวมถึงเที่ยวบินพิเศษ เช่น Charter Flight , Extra Flightจะไม่มีการคืนเงินมัดจำหรือค่าทัวร์ทั้งหมด
- ในกรณีของ PASSPORT นั้น จะต้องไม่มีการชำรุด เปียกน้ำ การขีดเขียนรูปต่างๆหรือแม้กระทั่งตราปั๊มลายการ์ตูน ที่ไม่ใช่การประทับตราอย่างเป็นทางการของตม. กรุณาตรวจสอบ PASSPORT ของท่านก่อนการเดินทางทุกครั้ง หาก ตม.ปฏิเสธการเข้า-ออกเมืองของท่าน ทางบริษัทฯจะไม่รับผิดชอบใดๆทั้งสิ้น
- กรณีมี "คดีความ" ที่ไม่อนุญาตให้ท่านเดินทางออกนอกประเทศได้ โปรดทำการตรวจสอบก่อนการจองทัวร์ว่าท่านสามารถเดินทางออกนอกประเทศได้หรือไม่ ถ้าไม่สามารถเดินทางได้ ซึ่งเป็นสิ่งที่อยู่เหนือการควบคุมของบริษัทฯ ทางบริษัทฯจะไม่รับผิดชอบใดๆทั้งสิ้น
- กรณี "หญิงตั้งครรภ์" ท่านจะต้องมีใบรับรองแพทย์ ระบุชัดเจนว่าสามารถเดินทางออกนอกประเทศได้ รวมถึงรายละเอียดอายุครรภ์ที่ชัดเจน สิ่งนี้อยู่เหนือการควบคุมของบริษัทฯ ทางบริษัทฯจะไม่รับผิดชอบใดๆทั้งสิ้น
- กรณีใช้หนังสือเดินทางราชการ (เล่มน้ำเงิน) เพื่อการท่องเที่ยวกับคณะทัวร์ หากท่านถูกปฏิเสธในการเข้า – ออกประเทศใดๆ ก็ตามทางบริษัทฯ ขอสงวนสิทธิ์ไม่คืนค่าทัวร์และรับผิดชอบใด ๆ ทั้งสิ้น
- เมื่อท่านได้ชำระเงินมัดจำหรือทั้งหมด ทางบริษัทฯจะถือว่าท่านรับทราบและยอมรับในเงื่อนไขต่างๆของบริษัทฯ ที่ได้ระบุไว้ในรายการทัวร์ทั้งหมด
- ภาพที่ใช้เพื่อการโฆษณาเท่านั้น

กรณีจองทัวร์วันหยุดเทศกาล,วันหยุดนักขัตฤกษ์,วันหยุดยาวต่อเนื่อง และได้มีการแจ้งยกเลิกทัวร์ ทางบริษัทฯขอสงวนสิทธิ์เก็บค่าทัวร์ทั้งหมด โดยไม่มีเงื่อนไขใด ๆ ทั้งสิ้น

เอกสารประกอบการขอวีซ่า
โมร็อกโก Online

***** ไม่ต้องมาแสดงตน *****

1. สำเนาพาสปอร์ต (Passport) อายุการใช้งานเหลือไม่น้อยกว่า 6 เดือน นับจากวันเดินทางกลับ
2. รูปถ่าย รูปถ่ายสีหน้าตรง ถ่ายไม่เกิน 6 เดือน ไม่สวมแว่นตา หรือเครื่องประดับ ไม่สวมเสื้อสีขาว

ชื่อ - นามสกุล ผู้เดินทาง .....

1. ชื่อ - นามสกุล บิดา .....
2. ชื่อ - นามสกุล มารดา .....
3. สถานภาพ ☐ โสด ☐ แต่งงาน ☐ หย่า ☐ หม้าย อื่นๆโปรดระบุ .....
4. ที่อยู่ .....

..... รหัสไปรษณีย์ .....

6. หมายเลขโทรศัพท์มือถือ .....
5. อาชีพปัจจุบัน .....



BT-MEU01_EK – มหัศจรรย์...โมร็อกโก สเปน ทัวร์เดียวเที่ยวคุ้ม 2 ทวีป 10D7N

เอกสารประกอบการยื่นวีซ่าเชงเก้น



เอกสารประกอบการยื่นคำร้องขอวีซ่า ในส่วนที่เป็นสำเนาผู้สมัคร ไม่ต้องเซ็นรับรองสำเนาถูกต้อง ประกอบด้วยรายละเอียดดังต่อไปนี้

1 หนังสือเดินทาง

1.1 หนังสือเดินทางประเทศไทย (Thailand Passport) หนังสือเดินทางเล่มปัจจุบัน จะต้องเหลืออายุการใช้งานเดินทางไป และกลับไม่น้อยกว่า 180 วัน และมีหน้าว่าง 2 หน้า (สำหรับวีซ่าสติ๊กเกอร์) พร้อมสำเนาหน้าหนังสือเดินทาง 2 ชุด



***สำหรับหนังสือเดินทาง ต้องใช้เป็นหนังสือเดินทางบุคคลทั่วไป (สีเลือดหมู) เท่านั้น
ห้ามใช้หนังสือเดินทางราชการ (สีน้ำเงิน) หนังสือเดินทางทูต (สีแดง) หรืออื่นๆ ที่นอกเหนือจากหนังสือเดินทางบุคคลทั่วไป โดยเด็ดขาด***

1.2 หนังสือเดินทางเล่มเก่าตัวจริง ถ้าเคยมีวีซ่าเชงเก้น ระยะเวลาไม่เกิน 3 ปี ตัวอย่างหน้าวีซ่าเชงเก้น



ในกรณีที่ถือพาสปอร์ต สัญชาติไทย แต่พำนักอยู่ต่างประเทศ, ทำงานอยู่ต่างประเทศ หรือนักเรียน นักศึกษาศึกษาอยู่ต่างประเทศ กรุณาแจ้งเจ้าหน้าที่ของทางบริษัทให้ทราบทันที เพราะการยื่นขอวีซ่าจะมีเงื่อนไข และ ข้อกำหนดของทางสถานทูตฯ ต้องการเพิ่มเติม และบางสถานทูตอาจไม่สามารถยื่นขอวีซ่าในประเทศไทยได้ ข้อกำหนดนี้รวมไปถึงผู้เดินทางที่ถือพาสปอร์ตต่างชาติด้วย

BT EK – มหัศจรรย์...โมร็อกโก สเปน ทัวร์เดียวเที่ยวคุ้ม 2 ทวีป 10D7N

2 รูปถ่ายสี

รูปถ่ายสี ขนาด 3.5x4.5 ซ.ม. 2 รูป ที่มีพื้นหลังสีขาว (ไม่เกิน 6 เดือน) ห้ามซ้ำกับรูปถ่ายที่เคยทำวีซ่า ห้ามสวมคอนแทค เลนส์และเครื่องประดับต่างๆ รูปถ่ายต้องมีความคมชัดของภาพสูง ผมไม่ปิดคิ้ว รวบผมเปิดใบหู เห็นแวว ตาผู้สมัครชัดเจน และห้ามตกแต่งภาพใดๆทั้งสิ้น

ความยาวของใบหน้าตั้งแต่ศีรษะจรดคาง อยู่ระหว่าง 3-3.5 เซนติเมตร

ความกว้างของใบหน้า 2.5 เซนติเมตร แต่ไม่เกิน 3 เซนติเมตร

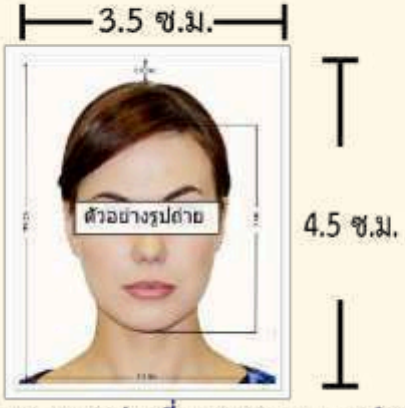

ตัวอย่างขนาดรูปถ่ายที่ตรงตามสถานทูตกำหนด

3 หลักฐานการเงิน

3.1 Bank Statement ย้อนหลัง 3 เดือน

ต้องขอจากธนาคารไม่เกิน 15 วันก่อนวันยื่นวีซ่า เท่านั้น!!

3.2 Bank guarantee จากธนาคาร ชื่อและนามสกุลต้องสะกดเป็นภาษาอังกฤษถูกต้องตรงตามกับพาสปอร์ต

3.3 หากออกค่าใช้จ่ายให้คนในครอบครัวต้องขอ Bank guarantee จากธนาคารให้บุคคลนั้นๆด้วย หลักฐานทางการเงินชื่อและนามสกุลต้องสะกดเป็นภาษาอังกฤษถูกต้องตรงตามกับพาสปอร์ต และ**ต้องขอจากธนาคารไม่เกิน 15 วันก่อนวันยื่นวีซ่า เท่านั้น!!**

หมายเหตุ ผู้สมัครควรเลือกใช้บัญชีออมทรัพย์ที่มีเงินอยู่ในบัญชีไม่ต่ำกว่า 100,000 บาทขึ้นไป

3.4 ปรับสมุดบัญชีธนาคารตัวจริง และเตรียมไปในวันที่ยื่นวีซ่า

ตัวอย่าง Bank Statement ที่ผู้สมัครต้องขอกับธนาคาร



ตัวอย่าง Bank Guarantee ที่ผู้สมัครต้องขอกับธนาคาร



4 หลักฐานการทำงาน

4.1 สำหรับเจ้าของกิจการ

ต้องมีสำเนาหนังสือรับรองทะเบียนพาณิชย์ สำเนาทะเบียนการค้า หรือ สำเนาจดทะเบียนบริษัท (อายุไม่เกิน 3 เดือน) ฉบับภาษาไทยและภาษาอังกฤษ

4.2 สำหรับท่านที่ทำงานบริษัท กรุณาระบุ TO WHOM IT MAY CONCERN แทนการใส่ชื่อของสถานฑูต ต้องระบุวันลาให้ครอบคลุมตลอดช่วงการท่องเที่ยว ตำแหน่ง และอัตราเงินเดือนที่ได้รับ (ระยะเวลาของหนังสือรับรองต้องไม่เกิน 1 เดือน)

ต้องมีตราแสตมป์จากบริษัทและเอกสารต้องระบุเป็นภาษาอังกฤษ

4.3 สำหรับนักเรียน หรือนักศึกษา

ต้องขอหนังสือรับรองจากทางสถาบัน เพื่อแสดงให้เห็นว่าปัจจุบันกำลังอยู่ระหว่างการศึกษา

เอกสารต้องระบุเป็นภาษาอังกฤษ

4.4 สำหรับท่านที่ประกอบอาชีพอิสระ หรือธุรกิจไม่จดทะเบียน

เขียนจดหมายชี้แจงตนเองเกี่ยวกับหน้าที่การงาน

ในเอกสารจะต้องระบุ ชื่อกิจการ/ชื่อร้านค้า/ลักษณะงานที่ทำ/ตำแหน่ง

ที่ตั้งของสถานที่ทำงาน วันที่เริ่มกิจการ/รายได้โดยประมาณต่อเดือน

เอกสารต้องระบุเป็นภาษาอังกฤษ

5 เอกสารส่วนตัว

- สำเนาทะเบียนบ้าน
- สำเนาบัตรประชาชน
- สูติบัตร(กรณีเด็กอายุต่ำกว่า 18 ปี)
- ทะเบียนสมรส/ทะเบียนหย่า/มรณะบัตร(ถ้ามี)
- ใบเปลี่ยนชื่อ-นามสกุล (ถ้ามีการเปลี่ยน)

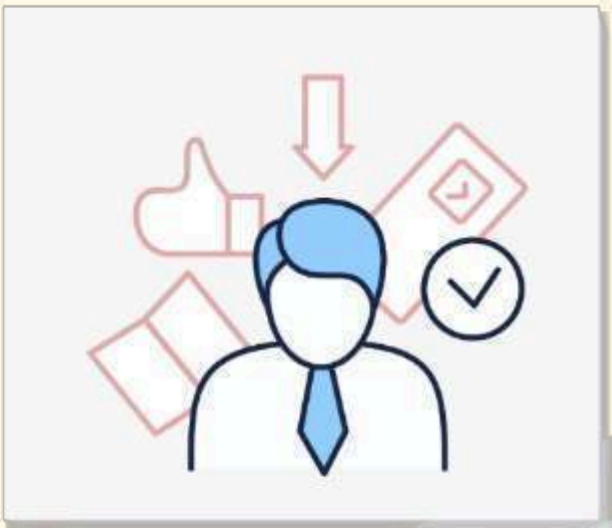

*** ในบางประเทศการยื่นวีซ่ากับทางบริษัททัวร์ จะต้องทำการยื่นวีซ่าประเภทหมู่คณะเท่านั้น
การยื่นหมู่คณะต้องมีจำนวน 10 คนขึ้นไป ซึ่งทางศูนย์รับยื่นจะเป็นผู้กำหนดวันยื่นวีซ่าเท่านั้น
ผู้เดินทางไม่สามารถกำหนดวันยื่นได้เอง หากผู้เดินทางไม่สามารถไปยื่นวีซ่าในวันที่ทางศูนย์รับยื่นกำหนดได้
จะมีค่าใช้จ่ายเพิ่มเติม PREMIUM หรือสำหรับการยื่นเดี่ยว เงื่อนไขกรุณาสอบถามกับบริษัททัวร์อีกครั้ง
ทั้งนี้ ค่าใช้จ่ายที่เกิดขึ้น ผู้เดินทางต้องชำระกับทางศูนย์รับยื่นโดยตรง

6 กรณีเด็กอายุไม่ถึง 18 ปี

6.1 สูติบัตรฉบับภาษาไทย/อังกฤษ

6.2 กรณีเดินทางพร้อมกับบิดา มารดา ต้องยื่นหนังสือรับรองจากสถาบันการศึกษา

6.3 กรณีไม่ได้เดินทางพร้อมกับบิดา มารดา หรือเดินทางไปกับบิดา มารดา ท่านใดท่านหนึ่ง ต้องขอจดหมายยินยอมจากทางอำเภอ โดยที่บิดา หรือมารดา ผู้ไม่ได้เดินทางจะต้องไปยื่นความจำนงเพื่ออนุญาตให้บุตรเดินทางไปต่างประเทศ โดยเอกสารให้ระบุว่า
อนุญาตให้เดินทางไปต่างประเทศกับใคร วันที่เดินทาง และระบุความสัมพันธ์ว่าเป็นอะไรกันอย่างชัดเจน และลงตราประทับจากราชการอย่างถูกต้อง เป็นฉบับภาษาไทย หรือ อังกฤษ

6.4 กรณีบุตรอยู่ในการดูแลของฝ่ายใดฝ่ายหนึ่ง

- ใบสำเนาบันทึกการหย่าที่ระบุว่าบุตรอยู่ในการดูแลของใคร
- เอกสารการปกครองบุตร (ป.ค.14) ฉบับจริงเท่านั้น

6.5 กรณีบุตรบุญธรรม

- ใบจดทะเบียนรับบุตรบุญธรรม จากทางเขตหรือที่ว่าการอำเภอ

ในการยื่นวีซ่าทางสถานทูตจะเก็บหนังสือเดินทาง ไว้จนกว่าจะได้การรับอนุมัติผลวีซ่า
ระหว่างรอผลพิจารณาจะไม่สามารถดึงหรือขอหนังสือเดินทางออกมาใช้ได้
ระยะเวลาในการพิจารณาวีซ่าไม่น้อยกว่า 15 วันทำการ ไม่รวมวันหยุด เสาร์-อาทิตย์
และ วันหยุดนักขัตฤกษ์ และวันหยุดของทางสถานทูต หรือ อาจช้าหรือเร็วกว่ากำหนดขึ้นอยู่กับสถานทูต
***** สถานทูตมีการเปลี่ยนแปลงกฎเกณฑ์ในการยื่นเอกสารตลอดเวลา*****

***** การพิจารณาผล VISA ขึ้นอยู่กับดุลยพินิจของทางสถานทูต ทางบริษัทไม่มีส่วนเกี่ยวข้องกับการพิจารณาใดๆทั้งสิ้น บริษัทเป็นเพียงตัวแทนที่คอยอำนวยความสะดวกในการยื่นวีซ่าเท่านั้น**
ข้อมูลและเอกสารทุกอย่างต้องเป็นความจริงความบิดเบียน
ทางบริษัทขอสงวนสิทธิ์ไม่คืนเงินในกรณีที่ VISA ไม่ผ่านทุกกรณี ***

แบบฟอร์มสำหรับกรอกข้อมูลยื่นวีซ่า

กรุณากรอกข้อมูลเป็นภาษาอังกฤษให้ครบถ้วน เพื่อประโยชน์ของตัวท่านเอง

1) ข้อมูลเกี่ยวกับหนังสือเดินทางของผู้เดินทาง

ชื่อและนามสกุล _____

ชื่อและนามสกุลเก่า(ถ้ามี) _____

ชื่อและนามสกุล (ระบุเป็นภาษาอังกฤษ) _____

หมายเลขบัตรประจำตัวประชาชน 13 หลัก

วัน/เดือน/ปีเกิด ค.ศ. _____ สถานที่เกิด (จังหวัด) _____

2) ข้อมูลของผู้เดินทาง และครอบครัว

ที่อยู่ปัจจุบัน(ที่สามารถติดต่อได้) _____

โทรศัพท์มือถือ _____ E-mail : _____

สถานภาพ : ☐ โสด ☐ สมรสโดยจดทะเบียนสมรส ☐ สมรสไม่ได้จดทะเบียน

☐ หย่า ☐ หม้าย

วัน/เดือน/ปี ค.ศ. การเปลี่ยนสถานภาพ(สมรส, หย่า ฯลฯ) _____

ถ้าท่านสมรส โปรดระบุรายละเอียดของคู่สมรส

ชื่อและนามสกุลคู่สมรส (ระบุเป็นภาษาอังกฤษ) _____

วัน/เดือน/ปีเกิด ค.ศ. ของคู่สมรส _____

สถานที่เกิด (จังหวัด) _____

3) ข้อมูลของผู้เดินทางเกี่ยวกับอาชีพ, หรือถ้ากำลังศึกษาอยู่ ให้ลงรายละเอียดของสถานที่ศึกษา และลงรายละเอียดอื่นๆ ลงในช่องว่าง

3.1) ชื่อบริษัทที่ทำงาน, โรงเรียน, มหาวิทยาลัย (ระบุเป็นภาษาอังกฤษ)

_____

3.2) ที่อยู่ของบริษัทที่ทำงาน, โรงเรียน, มหาวิทยาลัย (ระบุเป็นภาษาอังกฤษ)

_____

3.3) งานปัจจุบันทำอาชีพ โปรดระบุตำแหน่ง (ระบุเป็นภาษาอังกฤษ และภาษาไทย)

_____

3.4) เบอร์โทรศัพท์ที่ทำงาน หรือเบอร์โทรศัพท์สถาบันที่ท่านกำลังศึกษาอยู่ _____

4) ข้อมูลเกี่ยวกับการเดินทางไปต่างประเทศ

4.1) ท่านเคยมีวีซ่าเชงเก้นในกลุ่มเชงเก้นภายในระยะเวลา 3 ปี (ถ้ามีโปรดระบุ)

☐ มีวันที่ออกวีซ่า และวันที่หมดอายุวีซ่า ให้ตรวจสอบที่หน้าเชงเก้นที่ท่านเคยเดินทาง

ประเทศ _____ วันที่ออกวีซ่า _____วันหมดอายุวีซ่า _____

ประเทศ _____ วันที่ออกวีซ่า _____วันหมดอายุวีซ่า _____

ประเทศ _____ วันที่ออกวีซ่า _____วันหมดอายุวีซ่า _____

ประเทศ _____ วันที่ออกวีซ่า _____วันหมดอายุวีซ่า _____

☐ ไม่เคยมีวีซ่าเชงเก้น

4.1.1) ถ้าท่านเคยมีวีซ่าเชงเก้น โปรดระบุวันที่สแกนลายนิ้วมือล่าสุด

(ผู้สมัครสามารถตรวจสอบรายละเอียด วัน เดือน ปี ที่สแกนลายนิ้วมือล่าสุด)
ได้จากหน้าวีซ่าเชงเก้นล่าสุดที่ท่านเคยเดินทาง)

ประเทศ _____ วันที่สแกนลายนิ้วมือล่าสุด _____

5) ค่าใช้จ่ายในการเดินทาง

ออกค่าใช้จ่ายเอง ☐

มีผู้ออกค่าใช้จ่ายให้ ☐ ระบุชื่อ_____ความสัมพันธ์_____