THINK OF TRAVEL THINK OF
SIAMITY TRAVEL CO.,LTD
60 Soi Samakkhi 20, Tha Sai, Mueang Nonthaburi, Nonthaburi 11000
siamityth@gmail.com. www.siamitytravels.com +(66)9-1541-4651
@siamitytravel Tax ID : 0125560024774 TAT : 11/09059



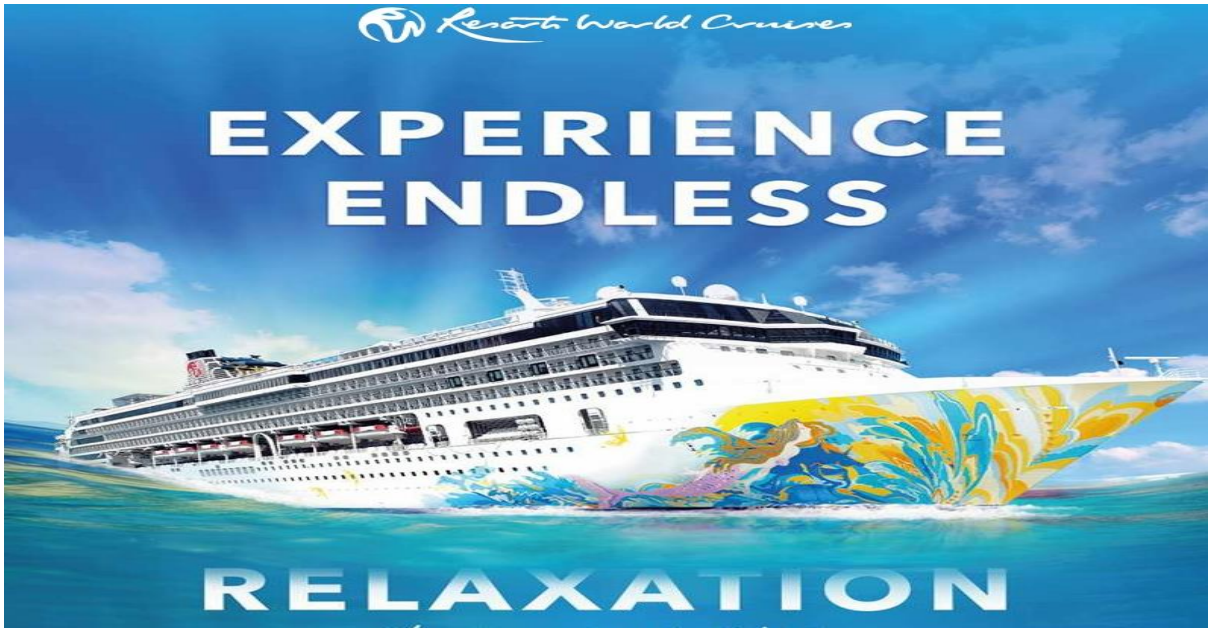

A Realm of Relaxation Awaits

Step aboard our 268m long intrepid vessel and discover the exotic mix of Eastern and Western cultures, lounging in Italian design themed spaces.

FLEET OVERVIEW

Gross Tonnage
75,338 tons

Decks
13

Staterooms
926

Length
268m

Width
32m

Passenger Capacity
1,854 (Lower Berth)



Star Navigator



ESC Experience Lab
Experience non-stop thrills with the latest virtual and augmented reality technology.



Seafood Grill
Savour a mix of Western, Levantine, and Asian grill delights. From steaks to shawarma, enjoy it all with shisha and drinks under the stars.



Hot Pot
Dive into a semi-buffet hotpot experience. Choose your soup base, then enjoy a spread of appetisers, desserts, and both vegetarian and non-vegetarian selections.





Parthenon Pool

Go for a dip in our outdoor Roman-themed pool deck with Caesar's Slide, hot tubs, and a stage for live bands.



Dream Dining Room

Feast with family in this inviting setting, where Western favorites meet Indian and Arabic delights. Think juicy steaks, rich curries, and tempting grills.



Mozzarella Ristorante & Pizzeria

Delicious, handcrafted pasta and pizza, with special vegetarian options. Perfect for dining in or grabbing takeaway.

High Seas Cruise (Fri)

Mar 6, 27; Apr 10; May 29; Jun 12, 26; Jul 10, 31
Aug 21, 28; Sep 11; Oct 2, 23; Nov 6, 13, 20, 27; Dec 4

DAY	DESTINATION	ETA	ETD
Fri	Keelung	-	9pm
Sat	High Seas (Yonaguni)	-	-
Sun	Keelung	2pm	-



DAY 1 / KEELUNG CHECK IN 6.00 PM / DEPARTURE 9.00 PM

18.00 น เช็คอินขึ้นเรือ ท่าเรือ Keelung Port

Port address : PORT W-2

Keelung West Passenger Terminal

NO. 16, GANGXI STREET, RENAI DISTRICT, KEELUNG



เตรียมตั๋วเรือตัวจริงพร้อมเช็คอินที่เค้าเตอร์เช็คอิน ท่าเรือ Keelung Port ผ่าน ด่านตรวจคนเข้าเมือง รับ Cruise Card พร้อมขึ้นเรือ ก่อนเรือออกจากท่าเรือ พร้อมกันซ้อมหนีภัยในกรณีฉุกเฉินกับทางเรือสำราญ Star Navigator ดูสถานที่แบ่งตาม Zone ของเรือ ดูที่บัตร Cruise Card ของท่าน ***Cruise Card 1 / มีไว้ใช้จ่ายแทนเงินสดระหว่างอยู่บนเรือสำราญ. 2/ใช้เปิดประตูห้องนอนของท่าน*

เย็น รับประทานอาหารค่ำ ณ.ห้องอาหารที่เรือจัดไว้ให้ หลังจากนั้นชมโชว์สุดมันที่ ห้อง Zodiac Theatre



The Lido ร้านอาหารบุฟเฟ่ต์ของเรามีอาหารนานาชาติและอาหารฮาลาล

หลากหลายชนิด รวมถึงอาหารอินเดียแบบมังสวิรัติและไม่ใช่มังสวิรัติ



Dream Dining Room

Dream Dining Room รับประทานอาหารกับครอบครัวในบรรยากาศที่น่าดึงดูดใจซึ่งอาหารตะวันตกยอดนิยม

21.00 น. เรือออกจากท่าเรือ Keelung Port

DAY 2 / ล่องน่านน้ำสากล ตลอดทั้งวัน

เช้า รับประทานอาหารเช้า / กลางวัน ที่ห้องอาหารที่เรือจัดไว้ให้

วันนี้ เรือสำราญ Star Navigator จะล่องน่านน้ำสากล ตลอดทั้งวัน ท่านสามารถรับประทาน

อาหาร เช้า กลางวัน เย็น และ พักผ่อน ได้ตามอะยาศัย สนุกกับกิจกรรมต่างๆที่เรือจัดไว้ให้

และดูโชว์สุดยอดแสงสีเสียงไม่ซ้ำทุกค่ำคืนที่ ***Zodiac Thertre***



คืนนี้ เจ้าหน้าที่จะมี tag กระเป๋าให้ท่านในห้องนอน ท่านสามารถผูก Tag กระเป๋าแล้วนำกะเป๋าของท่านมาวางไว้หน้าห้องเพื่อให้พนักงานน้ำกระเป๋าลงจากเรือสำราญให้ท่านในวันรุ่งขึ้นอย่างสะดวกสบาย

*แนะนำท่านควรชำระค่าใช้จ่ายต่างๆที่ได้ใช้ Cruise Card รูดใช้จ่ายไป และจ่ายค่าทิปพนักงานบนเรือได้ที่ Reception ชั้น7 เพื่อความสะดวกในการเช็คเอ้าออกจากเรือในวันรุ่งขึ้น

DAY 3 / Kelung Taiwan 11.00 AM

14.00 น. เรือสำราญ Star Navigator จอดเทียบท่าที่ท่าเรือ Keelung Port

โปรดตรวจสอบสัมภาระของท่านให้เรียบร้อยก่อนออกจากเรือสำราญ เดินทางกลับโดยสวัสดิภาพ

****

ตารางเดินเรือ

High Seas Cruise (Fri)

Mar 6, 27; Apr 10; May 29; Jun 12, 26; Jul 10, 31
Aug 21, 28; Sep 11; Oct 2, 23; Nov 6, 13, 20, 27; Dec 4

DAY	DESTINATION	ETA	ETD
Fri	Keelung	-	9pm
Sat	High Seas (Yonaguni)	-	-
Sun	Keelung	2pm	-

ราคาเริ่มต้น / บาท / ท่าน (เม.ย – พ.ค 68)		
ปะเภทห้อง	ท่านที่ 1-2	ท่านที่3-4
Inside ห้องไม่หน้าต่าง	10,900.-	5,900.-
Oceanview ห้องมีหน้าต่าง	12,900.-	6,900.-
Balcony ห้องมีระเบียง	15,500.-	7,900.-
Suite ห้องสวีท	28,900.-	15,900.-

**ราคาสามารถเปลี่ยนแปลงได้ ขึ้นอยู่กับค่าเงิน Usd / ห้องพักที่เหลืออยู่*

**ราคาไม่รวม ค่าทิปพนักงาน*

ห้อง Inside , Oceanview usd 20 / คน / คืน

Balcony usd 25 / คน / คืน , Suite usd 30 / คน / คืน(ชำระบนเรือ)*

**สงวนสิทธิ์การเปลี่ยนแปลงเงื่อนไขและราคา โดยไม่แจ้งให้ทราบล่วงหน้า*

****ทางบริษัทมีบริการจำหน่ายตั๋วเครื่องบินและวีซ่าพร้อมบริการครบวงจร**

Room Type



INTERIOR STATEROOM

From 12 sq.m
Max Occupancy 2 - 4
Deck 4 / 5 / 6 / 8 / 9 / 10 /11
1 Queen-size Bed + 1 Single Sofa Bed /
2 Single Beds + 1 Single Pullman Bed
+ 1 Single Sofa Bed

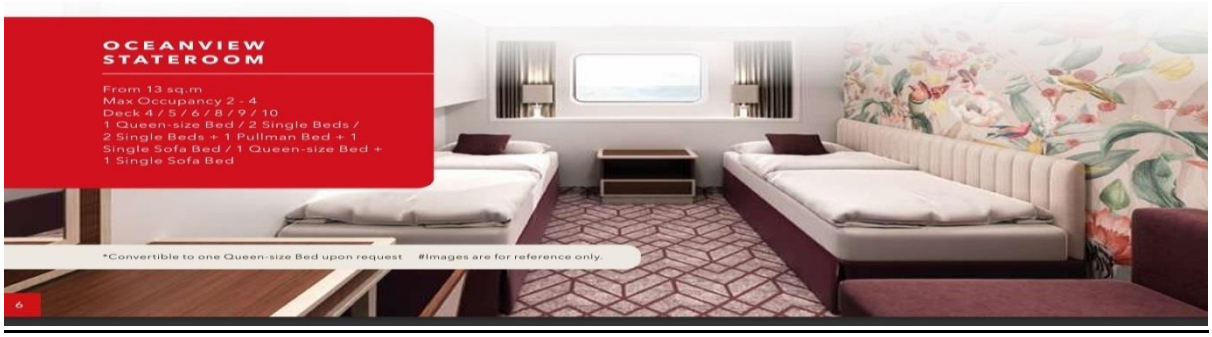
OCEANVIEW STATEROOM
From 13 sq.m
Max Occupancy 2 - 4
Deck 4 / 5 / 6 / 8 / 9 / 10
1 Queen-size Bed / 2 Single Beds /
2 Single Beds + 1 Pullman Bed + 1
Single Sofa Bed / 1 Queen-size Bed +
1 Single Sofa Bed
*Convertible to one Queen-size Bed upon request #Images are for reference only.
6


BALCONY STATEROOM
From 18 sq.m
Max Occupancy 4
Deck 9 / 10 / 11
2 Single Beds* + 1 Double Sofa Bed

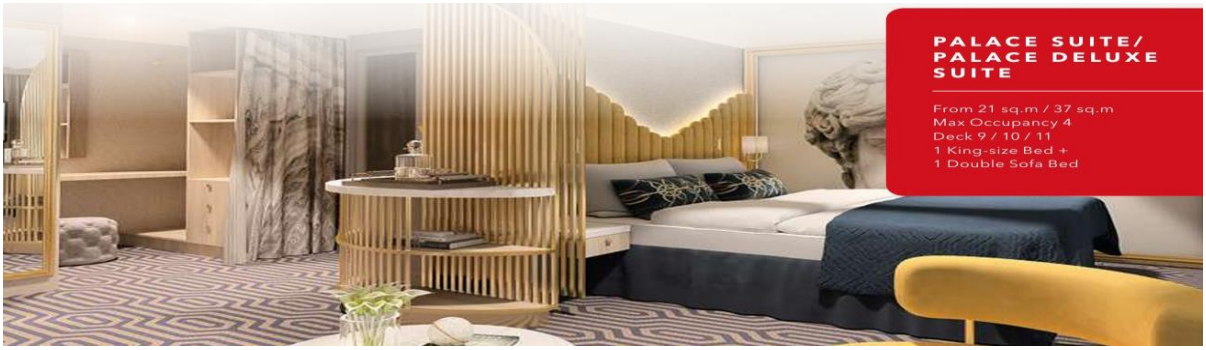
PALACE SUITE/
PALACE DELUXE
SUITE
From 21 sq.m / 37 sq.m
Max Occupancy 4
Deck 9 / 10 / 11
1 King-size Bed +
1 Double Sofa Bed

Deck Plan

Restaurants & Bars	DECK
Seafood Grill	13
Sun Deck Bar	13
Gelateria	12
Palm Court	12
The Lido and Lido Grill*	12
Hot Pot	8
Umi Uma	8
Blue Lagoon	7
The Little Cake Café	7
Lobby Café	7
Matcha Ice	7
Mozzarella Ristorante & Pizzeria	7
Silk Road	7
Vintage Room	7
Pavillion*	6
Dream Dining Room*	6

The Palace	DECK
Palace Pool & Sun Deck	10
Palace Restaurant	10
Palace Reception	10

Entertainment	DECK
ESC Experience Lab	12
International Room	8
Premium Room	7
Zodiac Theatre	7
Mahjong Lounge	7
Genting Club	10

Teenagers & Children	DECK
Little Dreamers Club	13
The Zone	12

Beauty & Wellness	DECK
The Gym	12
The Spa	12
The Salon	12

Sports & Recreation	DECK
Jogging Track	13
SportsPlex	13
Caesar's Slide	12
Parthenon Pool	12
Boardwalk	7

Retail	DECK
Photo Corner	12
The Boutiques	8
Gift Gallery	8
Souvenir Market	7

Other Services	DECK
Humidor Cigar Lounge	12
Reception	7
Shore Excursions/Box Office	7
Clinic	4

**ร้านอาหารที่รวมอยู่ในแพคเกจแล้ว ยกเว้น Pavillion สำหรับห้อง Suite*

Wifi Packages (in NTD)

Venue	1 Night	2 Nights	3 Nights	4 Nights	5 Nights
Standard (Full Cruise) - 1 Device	290	580	870	1,160	1,450
Standard (Full Cruise) - 2 Devices	509	1,019	1,528	2,037	2,546
Standard (Full Cruise) - 3 Devices	776	1,552	2,328	3,104	3,880
Standard (Full Cruise) - 4 Devices	994	1,989	2,983	3,977	4,971
Premium (Full Cruise) - 1 Device	435	870	1,305	1,740	2,175
Premium (Full Cruise) - 2 Devices	800	1,601	2,401	3,201	4,001
Premium (Full Cruise) - 3 Devices	1,213	2,425	3,638	4,850	6,063
Premium (Full Cruise) - 4 Devices	1,528	3,056	4,583	6,111	7,639

Standard: *Connect to the Internet at basic speeds* ***Premium:*** *Connect to the Internet at prime speeds*

Before Cruise

PACKING ESSENTIALS



Mandatory online check-in is available from booking and closes 48 hours before departure.



Passport (with at least 6 months validity), Cruise Ticket & applicable VISA requirements



A photocopy of Passport & Cruise Confirmation Slip



Cash (in NTD) & Credit Cards

DEPARTURE DAY



Arrive at the terminal at assigned time on Cruise Ticket



Check-in Luggage



Collect Cabin Card

Keelung East Passenger Terminal

No.1, Chung-Cheng Road, Keelung 20202, Taiwan R.O.C.

Keelung West Passenger Terminal

No. 16, Gangxi Street, Renai District, Keelung

DO NOT BRING



Flammable Liquids or Chemicals



Electrical Items i.e. Coffee Maker, Iron, Cooking Appliances, Extension Cords etc



Alcohol



Illegal Drugs



Raw Food

เงื่อนไขการจอง

1. ชำระค่าเรือเต็มจำนวน หลังจากได้รับการยืนยันห้องพัก
2. ขอสงวนสิทธิ์ในการเปลี่ยนแปลงราคา ทั้งนี้ขึ้นอยู่กับระยะเวลาในการจอง และ จำนวนห้องว่าง
3. การไม่เข้าร่วมกิจกรรม ,โปรแกรม หรืออาหารบางมื้อ ไม่สามารถขอคืนเงินได้ในทุกกรณี

เงื่อนไขการยกเลิก

ขอสงวนสิทธิ์การเปลี่ยนแปลงหลังการจองทุกกรณี เช่น การขอยกเลิกการเดินทาง เลื่อนวันเดินทาง และ อื่นๆ บริษัทฯ เรียกเก็บเงิน 100% ทุกกรณี

** การไม่มาโชว์ตัวที่ท่าเรือตามเวลาที่นัดหมายถือว่าเป็นการสละสิทธิ์ของตัวท่านเอง ทางบริษัทไม่รับผิดชอบทุกกรณี ไม่สามารถขอเลื่อนการเดินทางหรือคืนเงินได้ทุกกรณี

อัตราค่าบริการนี้รวม

1. ห้องพักบนเรือสำราญ 2 คืน (ตามแบบห้องพักที่ท่านได้ทำการชำระเงิน)
2. อาหารบนเรือสำราญ (ยกเว้นห้องอาหารพิเศษ), กิจกรรมและความบันเทิงบนเรือสำราญ
3. ค่าภาษีท่าเรือ
4. สิทธิพิเศษสำหรับห้อง Balcony (*จนกว่าสิทธิพิเศษจะหมด หรือมีการเปลี่ยนแปลง)

อัตราค่าบริการนี้ไม่รวม

1. ค่าทิปพนักงานบนเรือ ค่าทิป **USD20** /ท่าน/คืน สำหรับห้อง **Inside, Oceanview,** ค่าทิป **USD25** /ท่าน/คืน สำหรับห้อง **Balcony** และ **USD30**/ท่าน/คืน สำหรับห้อง **Suite**
2. ตั๋วเครื่องบิน ไป-กลับ
3. ค่าทัวร์เสริมบนฝั่งตามเมืองต่างๆ ที่เรือจอด (Shore Excursion)
4. อาหารพิเศษที่ท่านสั่งเพิ่มเติมกับทางเรือ
5. ค่าแพคเกจเครื่องดื่มบนเรือสำราญ / ค่า WIFI
6. ค่าทำหนังสือเดินทาง, ค่าวีซ่าสำหรับชาวต่างชาติ
7. ค่าใช้จ่ายส่วนตัวอื่นๆ เช่น ค่าซักรีด ค่าโทรศัพท์ ค่าเครื่องดื่ม ฯลฯ
8. ค่าภาษีมูลค่าเพิ่ม 7% และภาษีหัก ณ ที่จ่าย 3%

หมายเหตุ

2. สำหรับเด็กอายุต่ำกว่า 6 เดือน ไม่อนุญาตให้ขึ้นเรือ(เด็กทารกควรมีอายุอย่างต่ำ 6 เดือน 7 วัน)
3. ลูกค้าต้องเตรียมพาสปอร์ตมา ณ วันเดินทางทุกครั้ง และต้องมีอายุมากว่า 180 วัน นับจากวันเดินทางกลับ
4. บริษัทฯ สงวนสิทธิ์ที่จะไม่รับผิดชอบต่อค่าชดเชยความเสียหาย ไม่ว่ากรณีที่กองตรวจคนเข้าเมืองของไทยไม่อนุญาตให้เดินทางออกหรือกองตรวจคนเข้าเมืองของแต่ละประเทศไม่อนุญาตให้เข้าเมือง
5. บริษัทฯ สงวนสิทธิ์ในการที่จะไม่รับผิดชอบต่อค่าชดเชยความเสียหาย อันเกิดจากเหตุสุดวิสัยที่ทาง บริษัทฯ ไม่สามารถควบคุมได้ เช่น การนัดหยุดงาน, จลาจล, การล่าช้าหรือยกเลิกของเที่ยวบิน, อากาศและฤดูกาล หรือเกิดเหตุสุดวิสัยในการเดินทาง
6. บริษัทฯ สงวนสิทธิ์ในการเปลี่ยนแปลงโปรแกรมรายการท่องเที่ยว โดยไม่ต้องแจ้งให้ทราบล่วงหน้า
7. บริษัทฯ สงวนสิทธิ์ในการเปลี่ยนแปลงอัตราค่าบริการ โดยไม่ต้องแจ้งให้ทราบล่วงหน้า
8. เวลาที่ใช้ในการเทียบท่าเป็นเวลาท้องถิ่นของเมืองนั้นๆ อาจมีการเปลี่ยนแปลงจะแจ้งให้ลูกค้าทราบก่อนเดินทางอีกครั้ง
9. การงดการใช้บริการรายการใดรายการหนึ่ง, การไม่เข้าร่วมกิจกรรม , หรือมื้ออาหาร ถือว่าท่านสละสิทธิ์ ไม่อาจเรียกร้องค่าบริการและเงินคืน ไม่ว่ากรณีใดๆ ทั้งสิ้น
10. บริษัทฯ เป็นเพียงตัวแทนขายตั๋วเรือสำราญเท่านั้น บริษัทฯ จะไม่รับผิดชอบค่าใช้จ่ายใดๆที่เกิดขึ้น หากท่านถูกปฏิเสธการตรวจคนเข้าเมืองและจะไม่คืนเงินที่ท่านชำระมาแล้ว
11. ในกรณีที่ผู้เดินทางต้องยื่นขอวีซ่าเข้าประเทศนั้นๆ ขึ้นอยู่ดุลยพินิจของทางสถานฑูต ทางบริษัทไม่สามารถรับผิดชอบค่าใช้จ่ายใดๆ ที่เกิดขึ้น อาทิค่าธรรมเนียมการยื่นวีซ่า หรือค่ายกเลิกการเดินทาง หากการพิจารณายื่นคำร้องขอวีซ่าของท่าน “ไม่ผ่าน”

12. รายการเรือสำราญนี้เป็นการขายเฉพาะตั๋วเรือสำราญเท่านั้น ไม่มีหัวหน้าทัวร์เดินทางไปด้วย ท่านจะต้องเดินทางไปขึ้นเรือสำราญที่ท่าเรือด้วยตัวเองตามเวลาที่เรือกำหนด

13. การไม่มาแสดงตัวเพื่อขึ้นเรือที่ท่าเรือตามเวลาที่กำหนดถือว่าเป็นการสละสิทธิ์ของตัวท่านเอง บริษัทไม่รับผิดชอบทุกกรณี ไม่สามารถขอเลื่อนการเดินทางหรือคืนเงินได้ทุกกรณี กรุณาจองตั๋วเครื่องบินให้มาถึงก่อนเวลาเช็คอินที่ท่าเรืออย่างเหมาะสม ควรถึงท่าเรือก่อนเวลาที่เรือเปิดให้เช็คอินอย่างน้อย2-3ชั่วโมง บริษัทและ เรือสำราญ ไม่รับผิดชอบใดใดทั้งสิ้นหากเที่ยวบินของท่านเกิดการดีเลย์หรือยกเลิกเที่ยวบิน